



DIF
ESTATAL VERACRUZANA

DIRECCIÓN DE ASISTENCIA INTEGRAL DE
NIÑAS, NIÑOS Y ADOLESCENTES

Proyecto:

160-4G. NNA CONSTRUYENDO SU PROPIA HISTORIA

Indicador:

9A1.- Realizar mantenimiento a espacios para descanso y sano desarrollo de los NNA.

Medio de Verificación:

Evidencia Fotográfica

Ubicación Física:

Archivo del Departamento de Protección contra la Vulnerabilidad.

Responsable del Proyecto

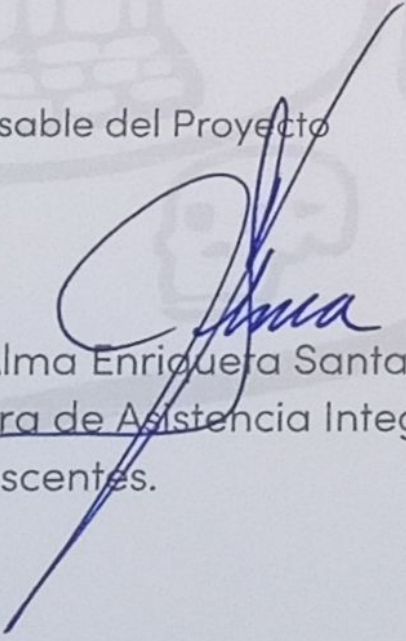
Mtra. Alma Enriqueza Santacruz Alvarado
Directora de Asistencia Integral de Niñas, Niños
y Adolescentes.

MARZO 2024



DIF
ESTATAL VERACRUZANA

DIRECCIÓN DE ASISTENCIA INTEGRAL DE
NIÑAS, NIÑOS Y ADOLESCENTES

CUARTO DE AISLADO





DIF
ESTADAL TLAXCALA

DIRECCIÓN DE ASISTENCIA INTEGRAL DE
NIÑAS, NIÑOS Y ADOLESCENTES

REGADERAS DE NIÑAS ADOLESCENTES

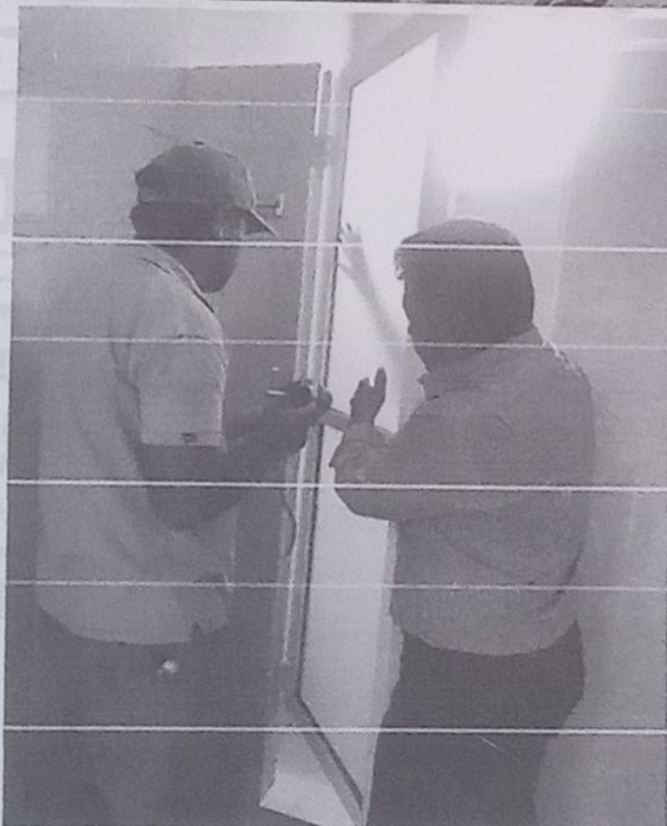



DIF
ESTATAL VERACRUZANA

DIRECCIÓN DE ASISTENCIA INTEGRAL DE
NIÑAS, NIÑOS Y ADOLESCENTES

DORMITORIOS DE NIÑAS





DIF
DIRECCIÓN DE ASISTENCIA INTEGRAL DE NIÑAS, NIÑOS Y ADOLESCENTES

DIRECCIÓN DE ASISTENCIA INTEGRAL DE NIÑAS, NIÑOS Y ADOLESCENTES

DORMITORIOS NIÑOS Y ADOLESCENTES VARONES

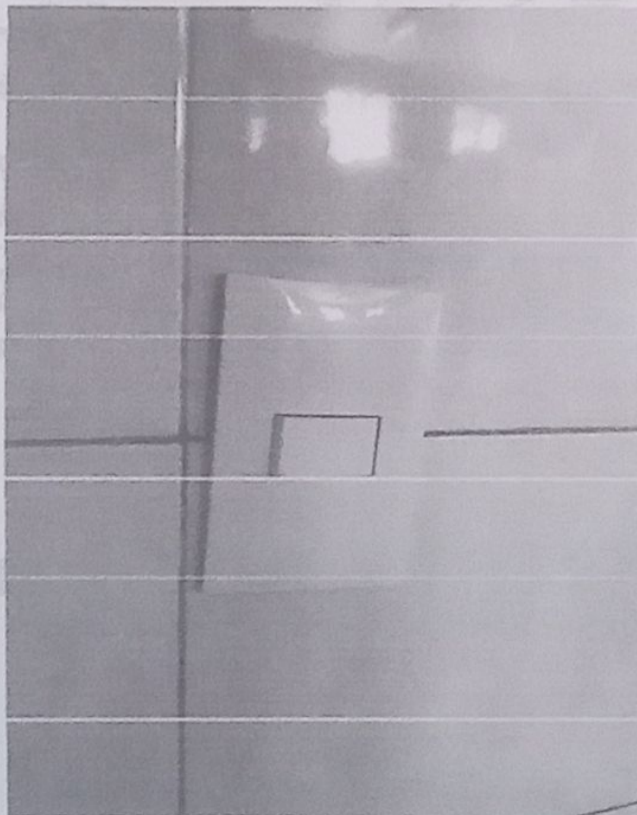
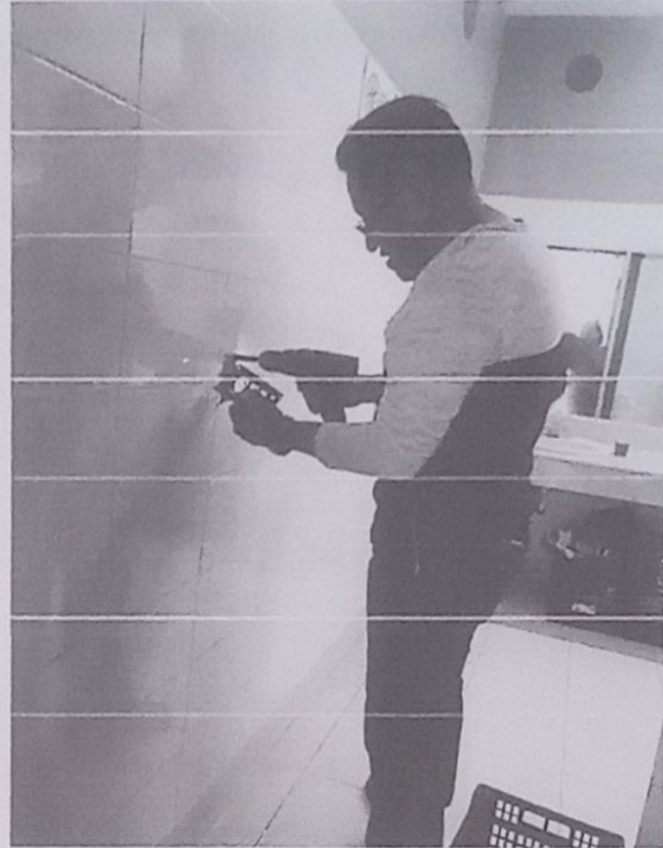



DIF
ESTATAL TREASURERÍA

DIRECCIÓN DE ASISTENCIA INTEGRAL DE
NIÑAS, NIÑOS Y ADOLESCENTES

DORMITORIOS NIÑOS Y ADOLESCENTES VARONES





DIF
ESTATAL TLAXCALA

DIRECCIÓN DE ASISTENCIA INTEGRAL DE
NIÑAS, NIÑOS Y ADOLESCENTES

DIFERENTES ÁREAS DEL CENTRO DE ASISTENCIA SOCIAL





DIF
ESTATAL TLAXCALA

DIRECCIÓN DE ASISTENCIA INTEGRAL DE
NIÑAS, NIÑOS Y ADOLESCENTES

