



DIF
ESTATAL TLAXCALA

PROCURADURIA PARA LA PROTECCIÓN DE NIÑAS,
NIÑOS Y ADOLESCENTES

Proyecto:

155-4B.-PROTECCIÓN Y RESTITUCIÓN DE DERECHOS DE NNA EN TLAXCALA

Indicador:

15A1.-Realizar seguimiento a las acciones establecidas en el plan de restitución de derechos de NNA y a las medidas de protección dictadas por la autoridad.

Medio de Verificación:

Registro de seguimientos a las medidas de protección emitidas

Ubicación Física:

CPU de la oficina de la Jefatura del Departamento de Protección y Restitución de derechos de NNA, registro de seguimientos 2024

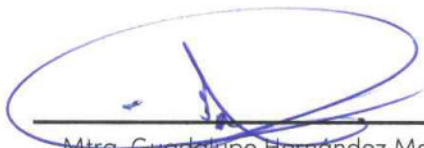
Mtra. Guadalupe Hernández Montes
Procuradora para la Protección de
Niñas, Niños y Adolescentes

Septiembre 2024



DIF
ESTATAL TLAXCALA

PROCURADURÍA PARA LA PROTECCIÓN DE
NIÑAS, NIÑOS Y ADOLESCENTES

**REGISTRO DE SEGUIMIENTO A LAS MEDIDAS DE PROTECCION EMITIDAS (PROCURADURIA
PARA LA PROTECCIÓN DE NNA) SEPTIEMBRE 2024**

No. Cons.	Núm. de Plan de restitución	Iniciales del NNA	Nacionalidad	Fecha de ingreso a CAS	Medida de protección de seguimiento	Fecha de acción realizada
1	PRD/CAS/09/2024	J.G.Z	Mexicana	02-jun-23	Visita A DIF	04-sep-24
2	PRD/CAS/10/2024	M.Z.J.	Mexicana	02-jun-23	Visita A DIF	04-sep-24
3	PRD/CAS/42/2024	K.M.M.M.	Mexicana	21-feb-24	Visita A DIF	05-sep-24
4	PRD/CAS/43/2024	S.N.H.M.	Mexicana	21-feb-24	Visita A DIF	05-sep-24
5	PRD/CAS/44/2024	Q.H.M.	Mexicana	21-feb-24	Visita A DIF	05-sep-24
6	PRD/CAS/06/2024	M.C.C.P.	Mexicana	03-abr-23	Visita A DIF	06-sep-24
7	PRD/CAS/07/2024	P.C.P.	Mexicana	03-abr-23	Visita A DIF	06-sep-24
8	PRD/CAS/48/2023	A.A.S.G.	Mexicana	22-ago-22	Visita A DIF	06-sep-24
9	PRD/CAS/47/2023	L.A.H.G.	Mexicana	22-ago-22	Visita A DIF	06-sep-24
10	PRD/CAS/121/2023	L.S.S.F	Mexicana	30-jun-23	Visita a DIF	18-sep-24

Vo.Bo.

Mtra. Guadalupe Hernández Montes
Procuradora para la Protección de Niñas, Niños y Adolescentes



DIF
ESTATAL TLAXCALA

PROCURADURÍA PARA LA PROTECCIÓN
DE NIÑAS, NIÑOS Y ADOLESCENTES

SISTEMA ESTATAL PARA EL DESARROLLO INTEGRAL DE LA FAMILIA
PROCURADURÍA PARA LA PROTECCIÓN DE NIÑAS, NIÑOS Y
ADOLESCENTES

Núm. De plan de restitución PRD/CAS/09/2024

Nombre del NNA:	Joliana Guevara Zambrano
Nacionalidad:	Mexicana
Fecha de nacimiento:	6 de Junio 2013
Fecha:	04-Septiembre-2024
Nombre del Tutor:	Florencia Romero Avila
Dirección:	Calle 13 Abril mz 1 Lt 4 Col. Xalpatla, Puebla, Puebla
Teléfono:	22 27 76 03 22
Ocupación:	ama de casa
Estado civil:	soltera
Fecha de ingreso a CAS:	2 de Junio 2023

Observaciones de la visita de seguimiento:

Al momento de realizar el seguimiento la niña se encuentra con buen ánimo, refiere estar asistiendo a la escuela y se observa mayor apego con su abuela



DIF
ESTATAL TLAXCALA

PROCURADURÍA PARA LA PROTECCIÓN
DE NIÑAS, NIÑOS Y ADOLESCENTES

Mapa corporal del NNA Johana Guzman Zambrano

LIC. MARÍA DEL PILAR HERNÁNDEZ CAPORAL

Florencia Romero Avila

USUARIO

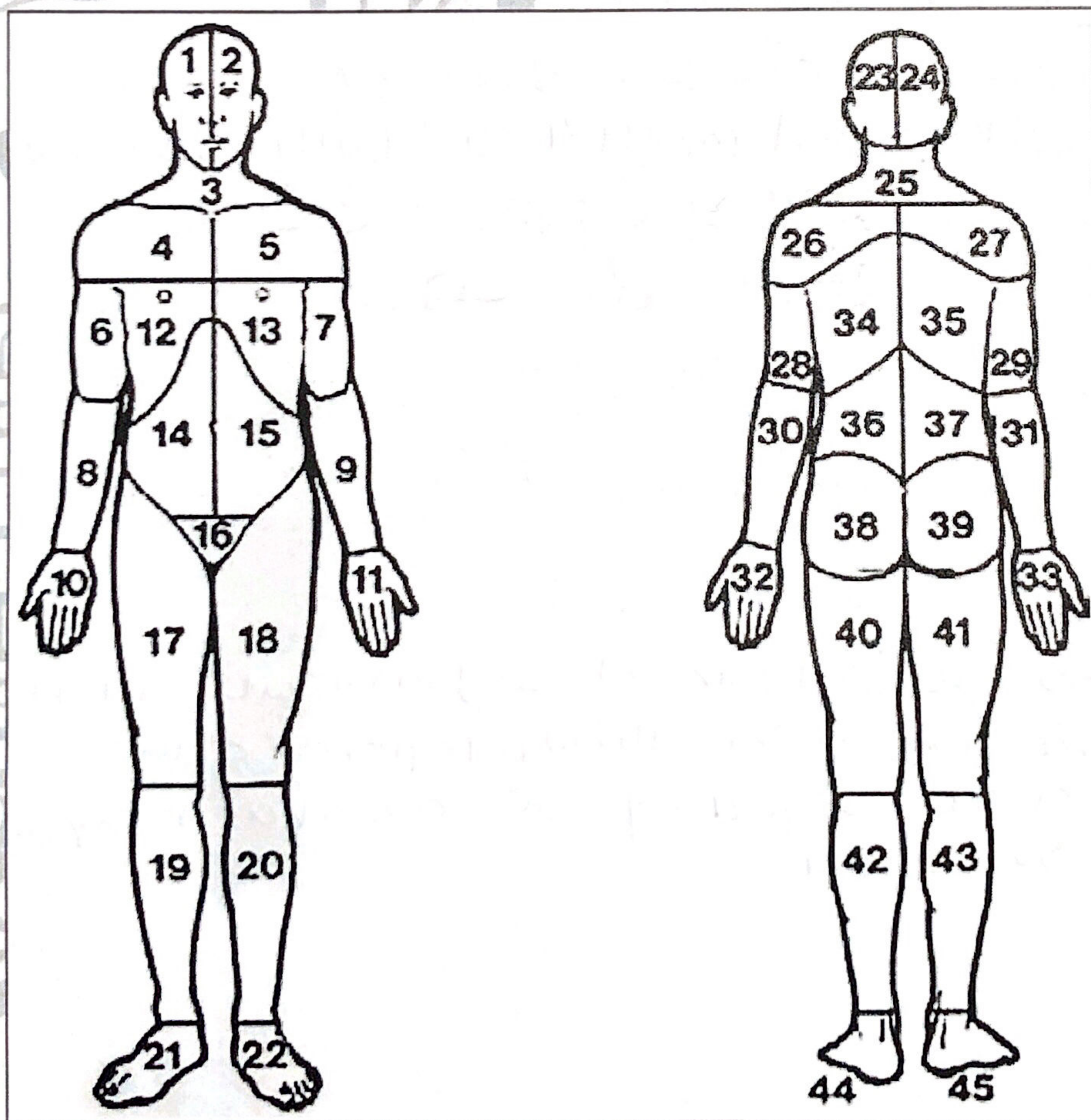

-----FIN DEL TEXTO-----



DIF
ESTATAL TLAXCALA

PROCURADURÍA PARA LA PROTECCIÓN
DE NIÑAS, NIÑOS Y ADOLESCENTES

SE ANEXA EVIDENCIA FOTOGRAFICA

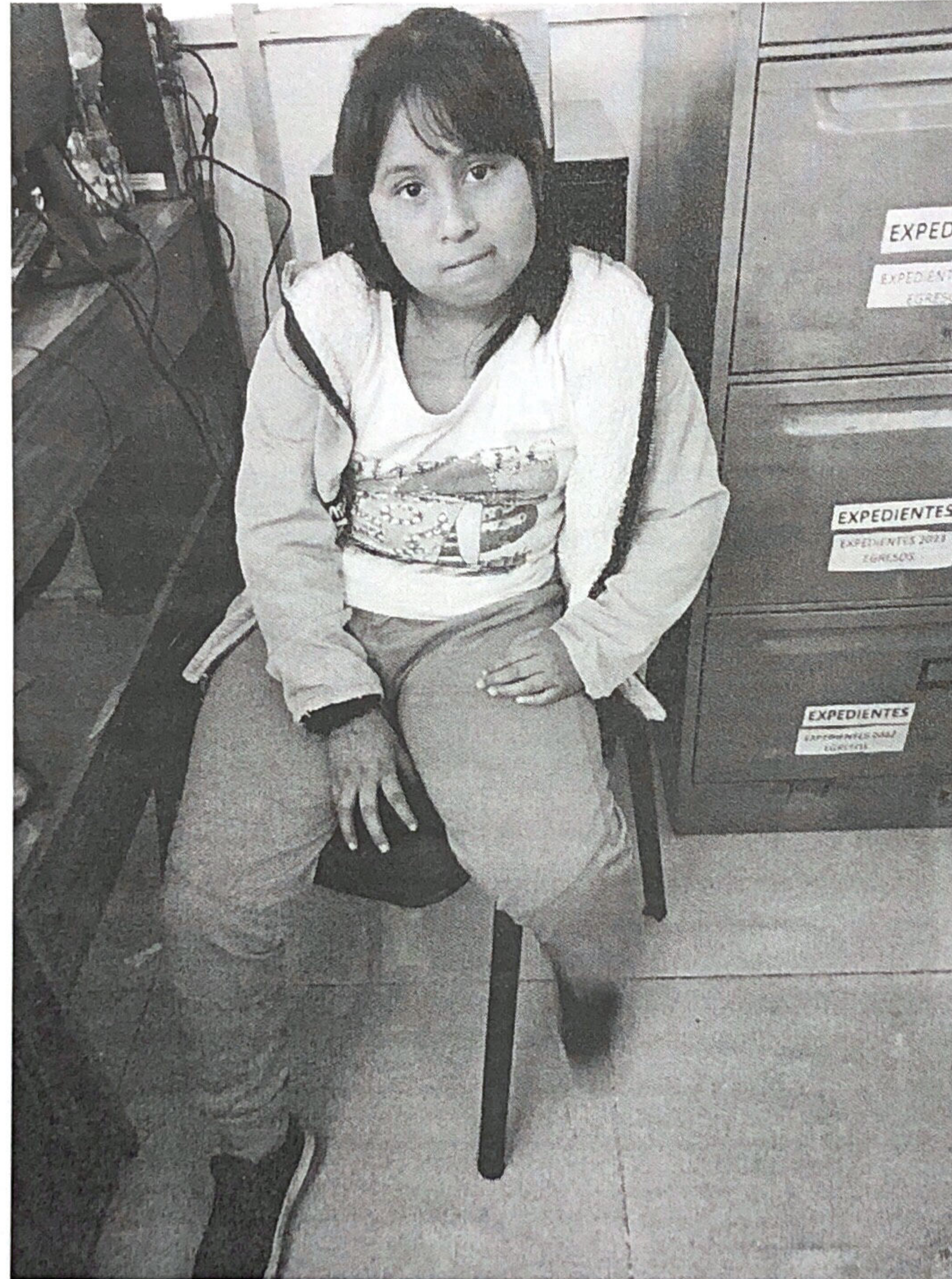



DIF
ESTATAL TLAXCALA

PROCURADURÍA PARA LA PROTECCIÓN
DE NIÑAS, NIÑOS Y ADOLESCENTES

SISTEMA ESTATAL PARA EL DESARROLLO INTEGRAL DE LA FAMILIA
PROCURADURÍA PARA LA PROTECCIÓN DE NIÑAS, NIÑOS Y
ADOLESCENTES

Núm. De plan de restitución PRD/CAS/10/2024

Nombre del NNA:	Mariana Zambrano Jimenez
Nacionalidad:	Mexicana
Fecha de nacimiento:	4/10/2007
Fecha:	04/Septiembre-2024
Nombre del Tutor:	Florencia Romero Avila
Dirección:	Calle B de abril 2144 col. Xalpatla, Puebla, Puebla
Teléfono:	22-27-76-03-22
Ocupación:	ama de casa
Estado civil:	soltera
Fecha de ingreso a CAS:	2 de junio 2023

Observaciones de la visita de seguimiento:

Al momento de realizar el seguimiento la adolescente se muestra tranquila, refiere estar acudiendo a clases de cultura de belleza.



DIF
ESTATAL TLAXCALA

PROCURADURÍA PARA LA PROTECCIÓN
DE NIÑAS, NIÑOS Y ADOLESCENTES

Mapa corporal del NNA Mariana Zambrano Jimenez

LIC. MARÍA DEL PILAR HERNÁNDEZ CAPORAL

USUARIO

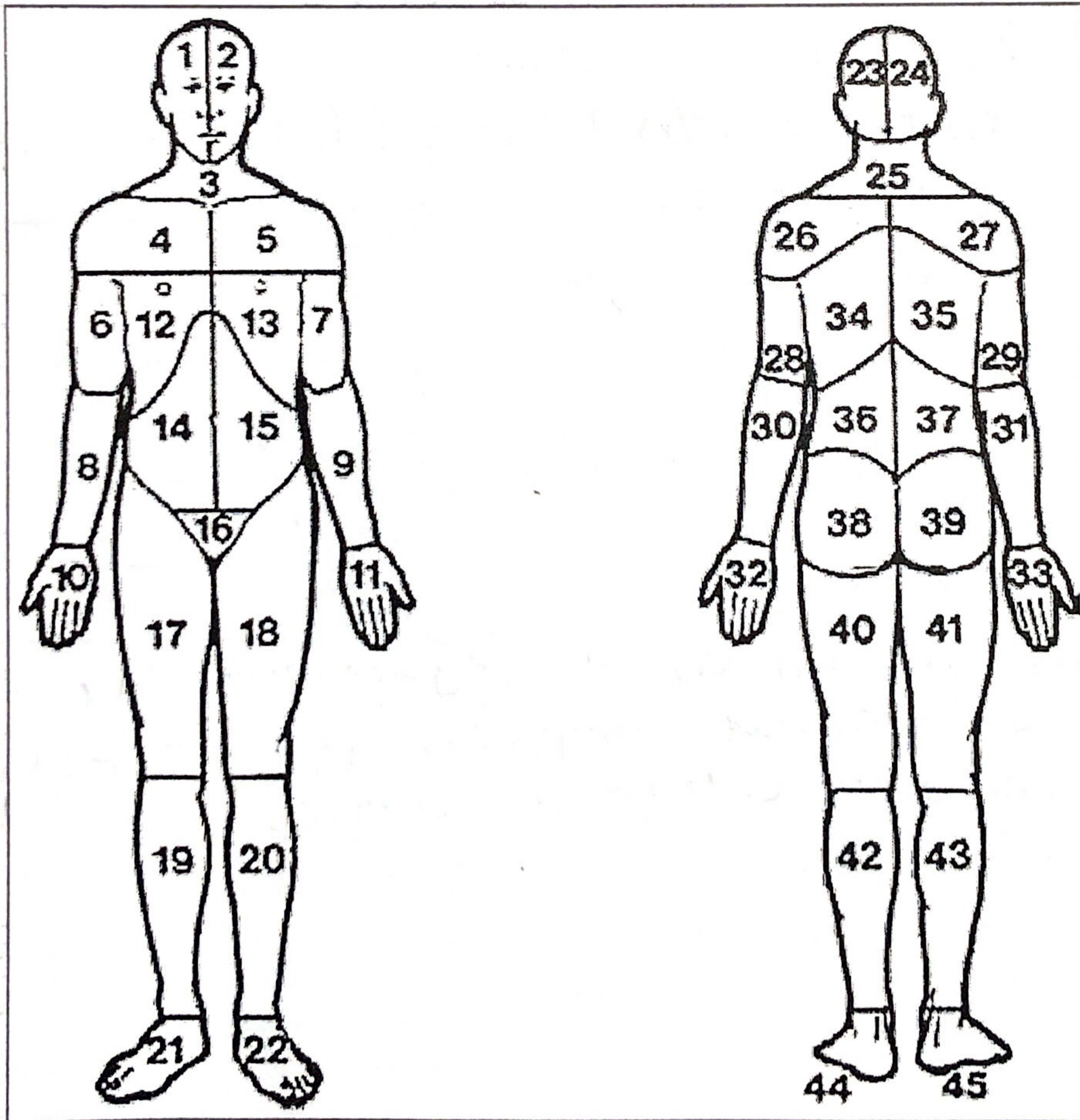

-----FIN DEL TEXTO-----



DIF
ESTATAL TLAXCALA

PROCURADURÍA PARA LA PROTECCIÓN
DE NIÑAS, NIÑOS Y ADOLESCENTES

SE ANEXA EVIDENCIA FOTOGRAFICA





DIF
ESTATAL TLAXCALA

PROCURADURÍA PARA LA PROTECCIÓN
DE NIÑAS, NIÑOS Y ADOLESCENTES

SISTEMA ESTATAL PARA EL DESARROLLO INTEGRAL DE LA FAMILIA
PROCURADURÍA PARA LA PROTECCIÓN DE NIÑAS, NIÑOS Y
ADOLESCENTES

Núm. de Plan de restitución PRD/CAS/42/2024

Nombre del NNA:	Karla Michelle Mendoza Moreno.
Nacionalidad:	Mexicana
Fecha de nacimiento	27 marzo
Fecha:	05-Septiembre-2024
Nombre del Tutor:	Rosa Mendoza Moreno.
Dirección:	Priv. 7 sur 5/n
Teléfono:	2761231688
Ocupación:	Empresaria
Estado civil:	Mamá soltera
FECHA DE INGRESO A CAS	21 - Febrero - 2024

Observaciones de la visita de seguimiento y medida de protección de seguimiento:

Al momento del seguimiento la niña se encuentra con buen ánimo, se percibe contenta con su tía. No se observan golpes a simple vista que ponga en riesgo su integridad.



DIF
ESTATAL TLAXCALA

PROCURADURÍA PARA LA PROTECCIÓN
DE NIÑAS, NIÑOS Y ADOLESCENTES

Mapa Corporal del NNA Karla Michelle Mendoza Moreno

LIC. MARÍA DEL PILAR HERNÁNDEZ CAPORAL

USUARIO

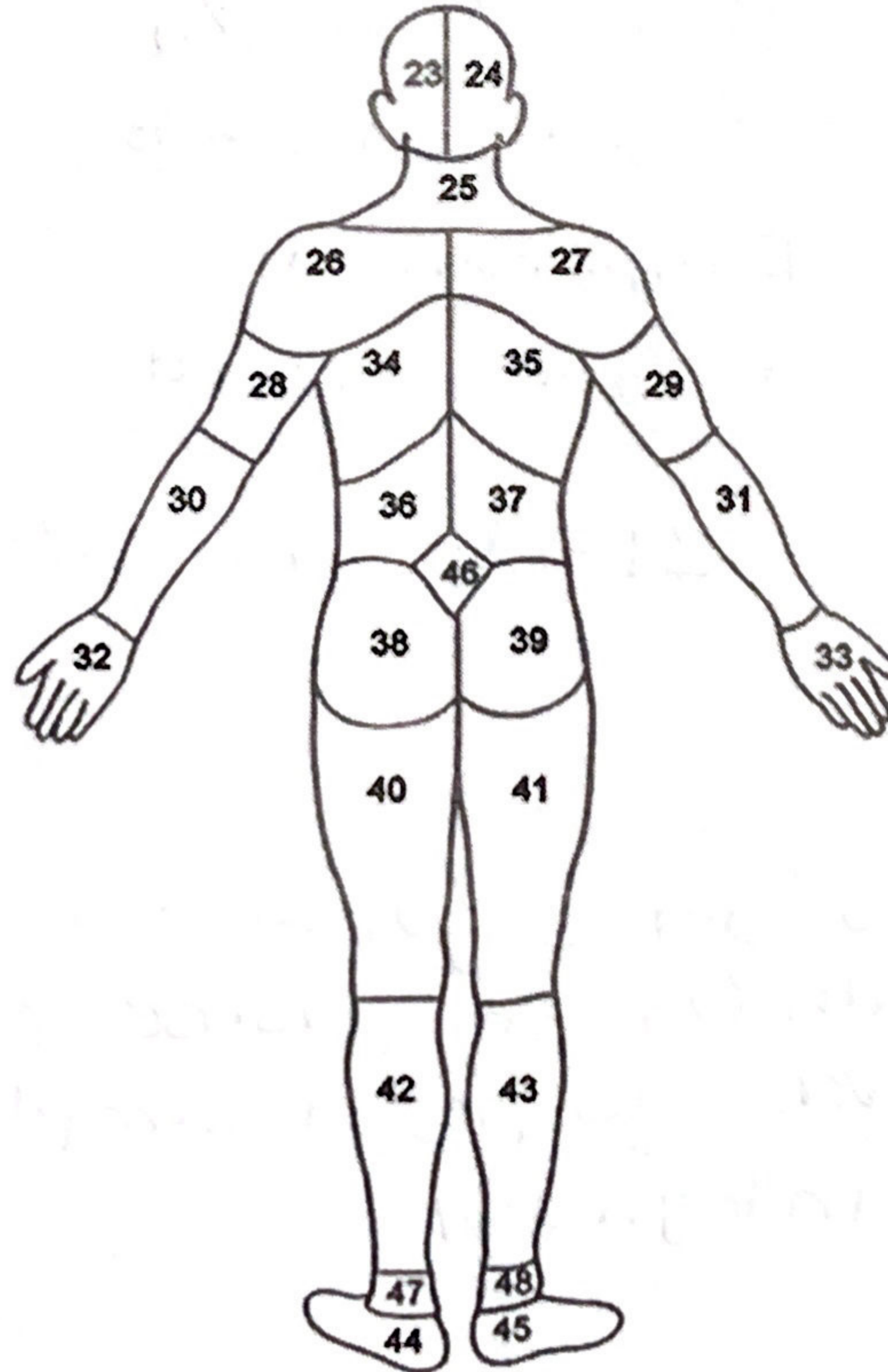
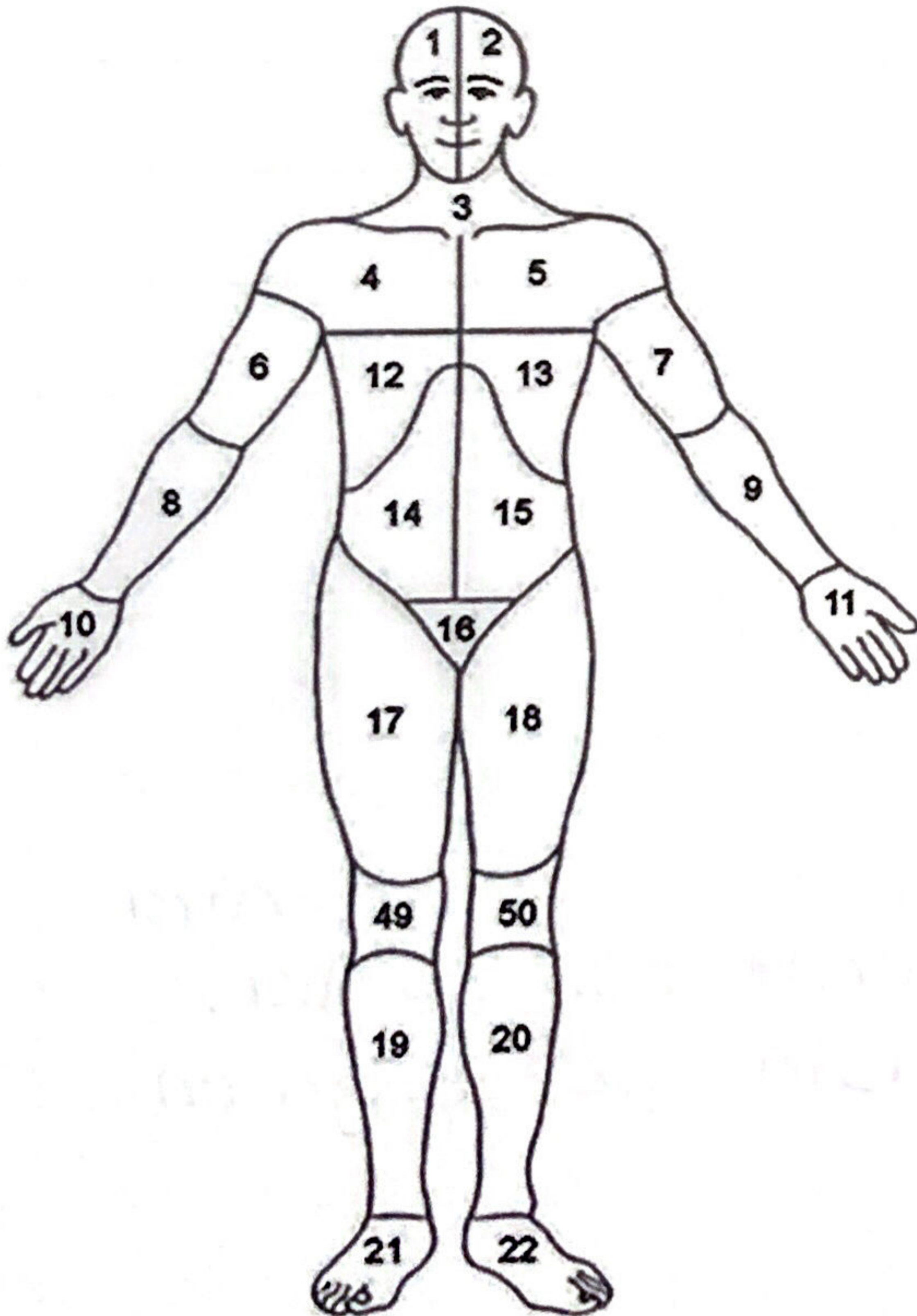



DIF
ESTATAL TLAXCALA

PROCURADURÍA PARA LA PROTECCIÓN
DE NIÑAS, NIÑOS Y ADOLESCENTES

SE ANEXA EVIDENCIA FOTOGRAFICA





DIF
ESTATAL TLAXCALA

PROCURADURÍA PARA LA PROTECCIÓN
DE NIÑAS, NIÑOS Y ADOLESCENTES

SISTEMA ESTATAL PARA EL DESARROLLO INTEGRAL DE LA FAMILIA
PROCURADURÍA PARA LA PROTECCIÓN DE NIÑAS, NIÑOS Y
ADOLESCENTES

Núm. de Plan de restitución PRO/CAS/43/2024

Nombre del NNA:	Sahori Nicole Huerta Mendoza
Nacionalidad:	Mexicana
Fecha de nacimiento	22-Julio-2021
Fecha:	05-septiembre-2024
Nombre del Tutor:	Rosa Mendoza Moreno
Dirección:	Privada 7 sur S/N
Teléfono:	276-123-16-88
Ocupación:	Empresaria
Estado civil:	Mamá soltera
FECHA DE INGRESO A CAS	21-Febrero-2024

Observaciones de la visita de seguimiento y medida de protección de seguimiento:

Al momento de realizar el seguimiento la niña se encuentra con buen ánimo, se percibe contenta con su vida.
No se observan golpes a simple vista que ponga en riesgo su integridad.



DIF
ESTATAL TLAXCALA

PROCURADURÍA PARA LA PROTECCIÓN
DE NIÑAS, NIÑOS Y ADOLESCENTES

Mapa Corporal del NNA Savani Nicole Huerta Mendoza

LIC. MARÍA DEL PILAR HERNÁNDEZ CAPORAL

USUARIO

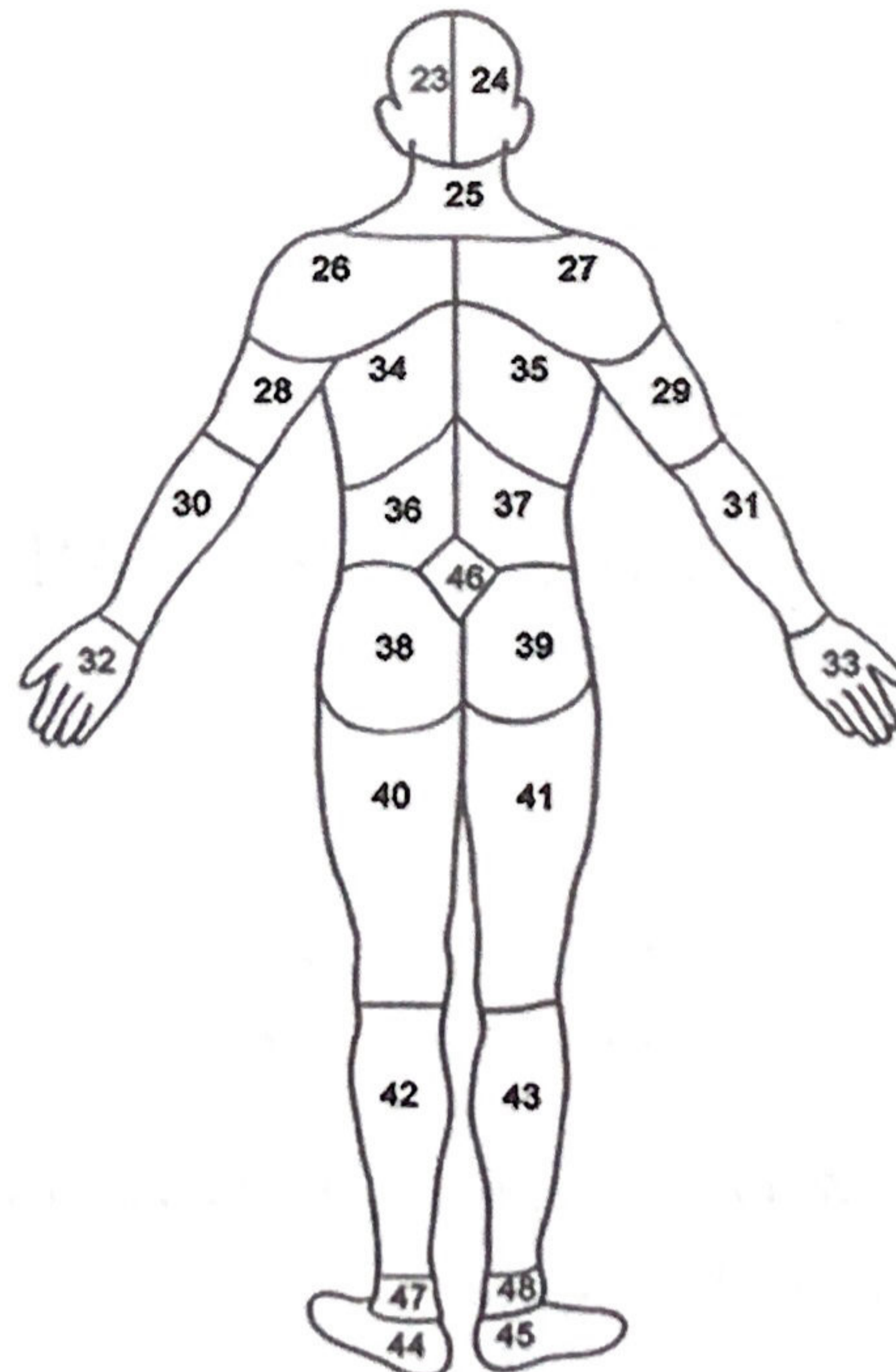
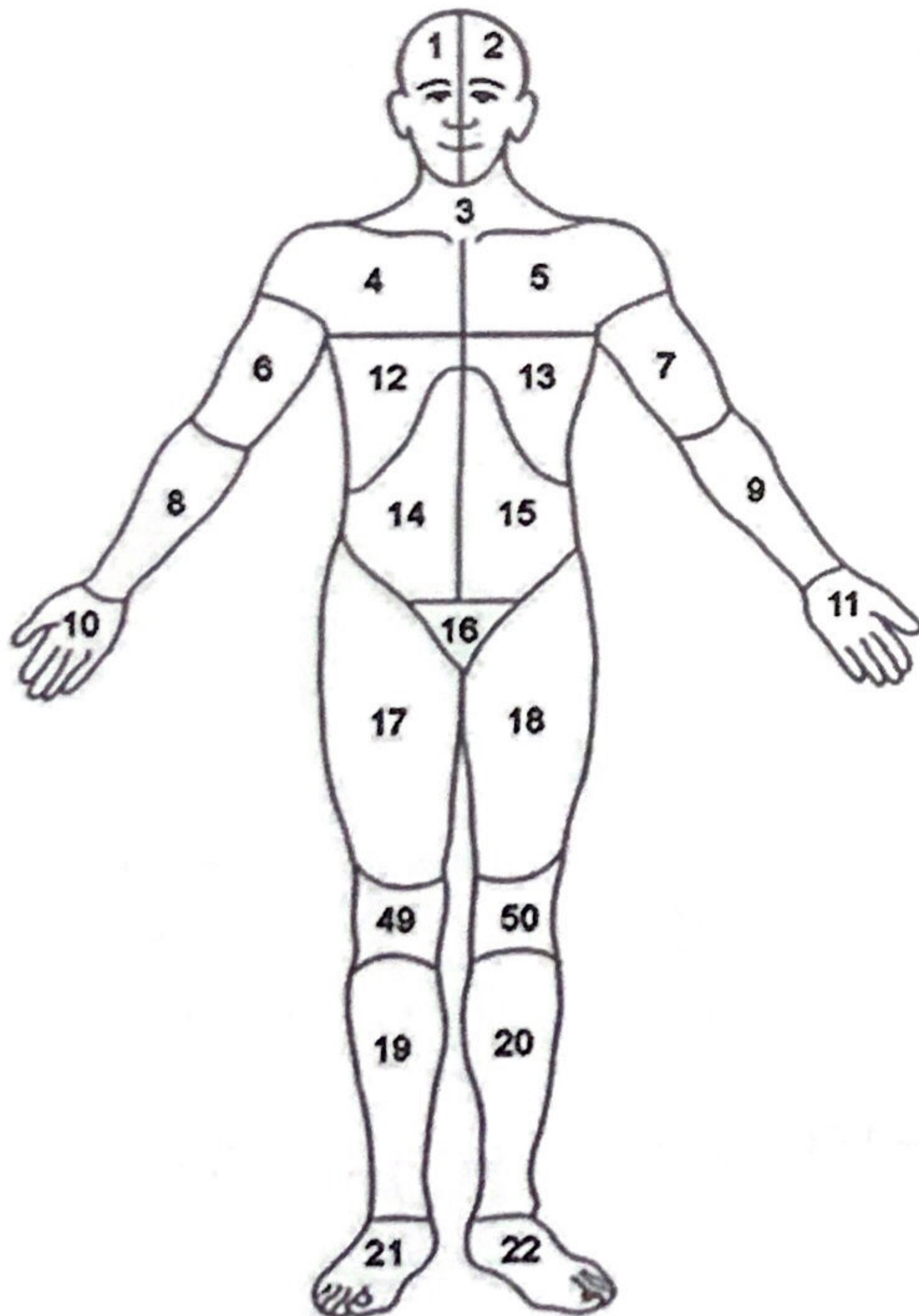



DIF
ESTATAL TLAXCALA

PROCURADURÍA PARA LA PROTECCIÓN
DE NIÑAS, NIÑOS Y ADOLESCENTES

SE ANEXA EVIDENCIA FOTOGRAFICA





DIF
ESTATAL TLAXCALA

PROCURADURÍA PARA LA PROTECCIÓN
DE NIÑAS, NIÑOS Y ADOLESCENTES

SISTEMA ESTATAL PARA EL DESARROLLO INTEGRAL DE LA FAMILIA
PROCURADURÍA PARA LA PROTECCIÓN DE NIÑAS, NIÑOS Y
ADOLESCENTES

Núm. de Plan de restitución PRO/CAS/44/2024

Nombre del NNA:	Quetzali Huerta Mendoza
Nacionalidad:	Mexicana
Fecha de nacimiento	07-Febrero-2024
Fecha:	05-Septiembre-2024
Nombre del Tutor:	Rosa Mendoza Moreno
Dirección:	Priv. 7 sur s/n
Teléfono:	276-123-16-88
Ocupación:	Empresaria
Estado civil:	Mamá Soltera
FECHA DE INGRESO A CAS	21-Febrero-2024

Observaciones de la visita de seguimiento y medida de protección de seguimiento:

Al momento de realizar el seguimiento la niña se encuentra con buen aliño, se observa sana y con el crecimiento adecuado para su edad. Se observa apego con su tía.



DIF
ESTATAL TLAXCALA

PROCURADURÍA PARA LA PROTECCIÓN
DE NIÑAS, NIÑOS Y ADOLESCENTES

Mapa Corporal del NNA Araceli Huerta Mendoza

LIC. MARÍA DEL PILAR HERNÁNDEZ CAPORAL

USUARIO

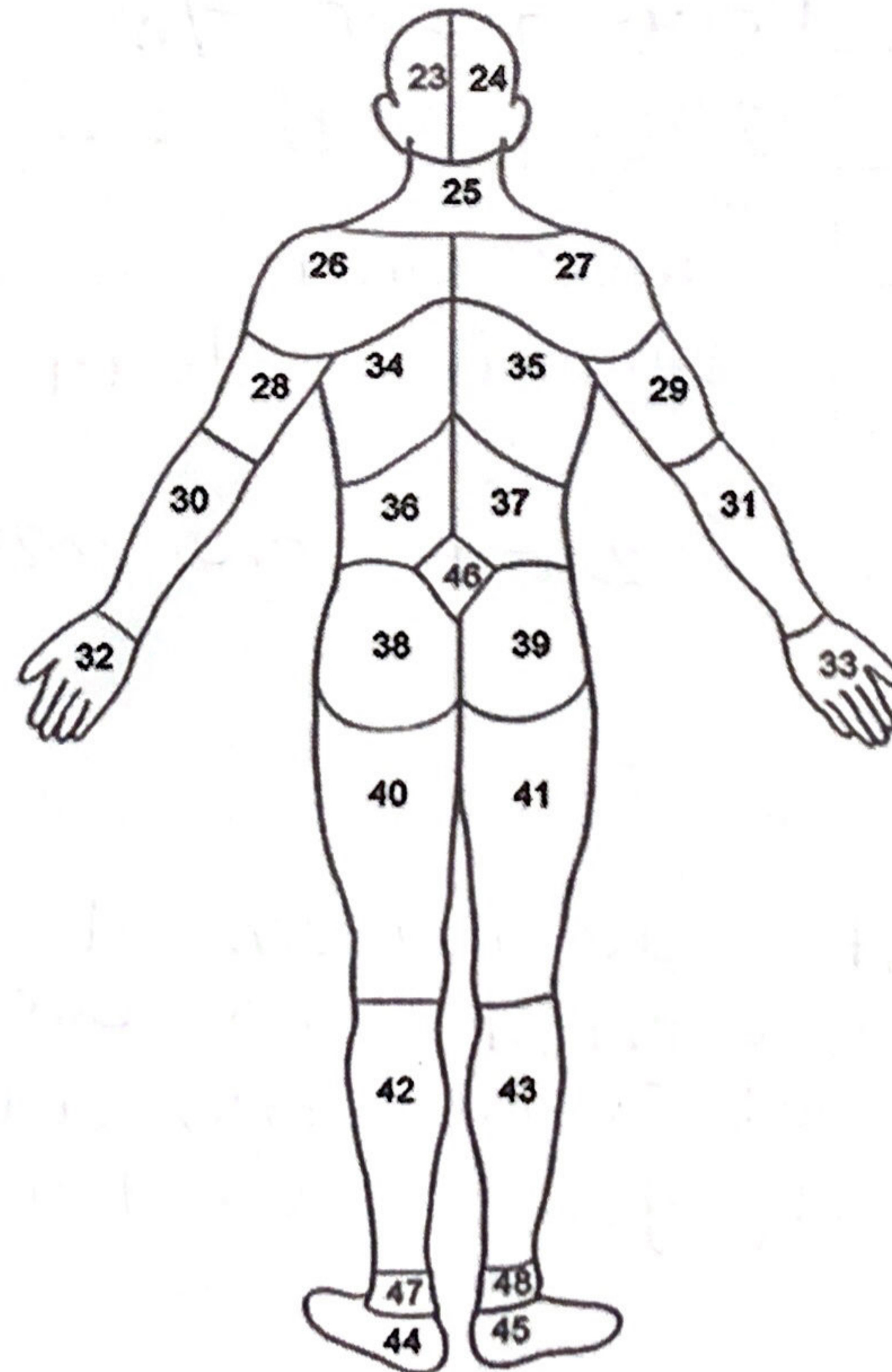
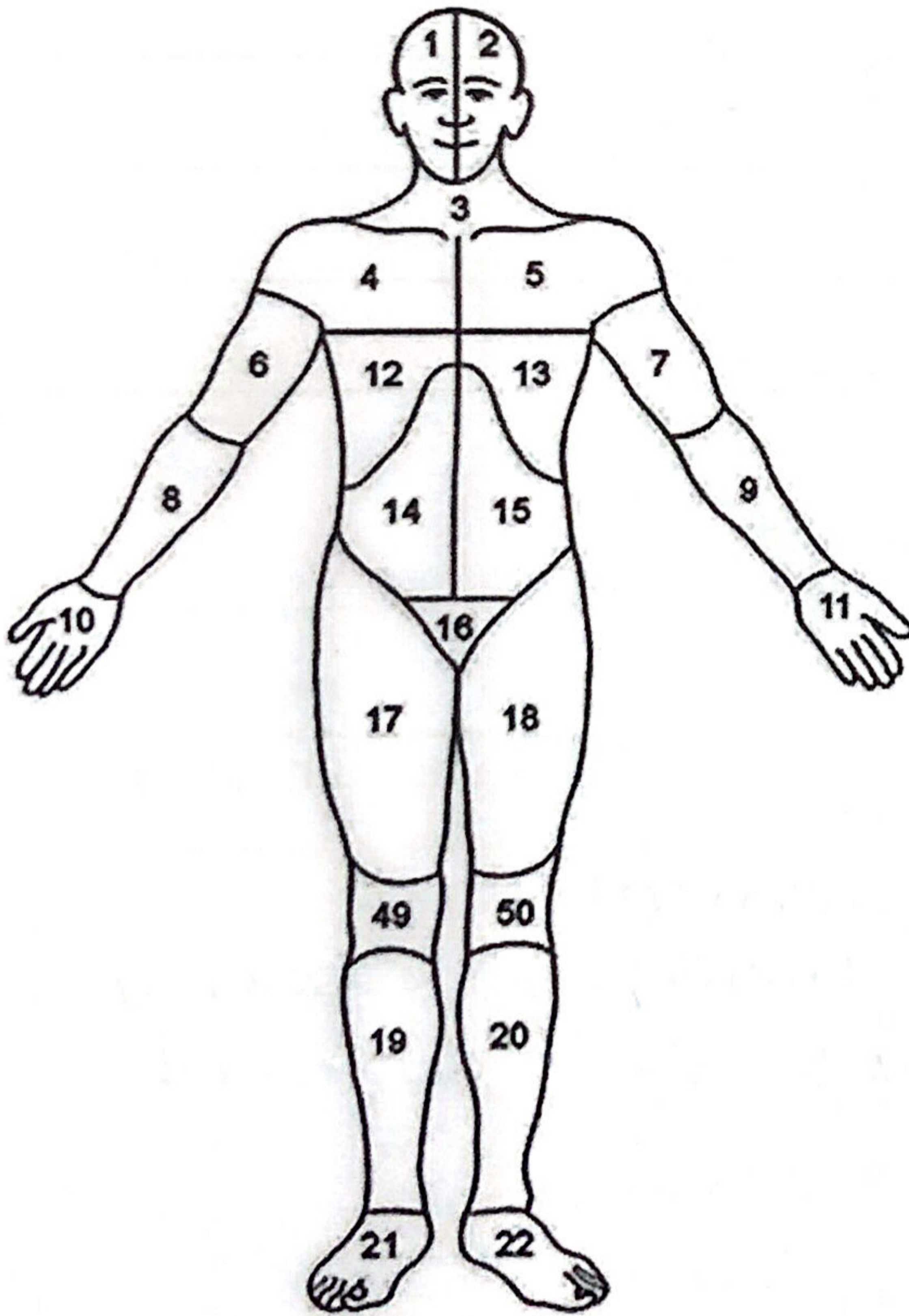



DIF
ESTATAL TLAXCALA

PROCURADURÍA PARA LA PROTECCIÓN
DE NIÑAS, NIÑOS Y ADOLESCENTES

SE ANEXA EVIDENCIA FOTOGRAFICA





DIF
ESTATAL TLAXCALA

PROCURADURÍA PARA LA PROTECCIÓN
DE NIÑAS, NIÑOS Y ADOLESCENTES

SISTEMA ESTATAL PARA EL DESARROLLO INTEGRAL DE LA FAMILIA
PROCURADURÍA PARA LA PROTECCIÓN DE NIÑAS, NIÑOS Y
ADOLESCENTES

Núm. de Plan de restitución PRO/CAS/06/2024

Nombre del NNA:	Maria del Carmen Camacho Padilla
Nacionalidad:	Mexicana
Fecha de nacimiento	1 de marzo 2016
Fecha:	6 de Septiembre del 2024
Nombre del Tutor:	Petra Díaz Perez
Dirección:	Santa Rosa de Lima
Teléfono:	248 196 41 87
Ocupación:	Ama de casa
Estado civil:	Union libre
FECHA DE INGRESO A CAS	03- Abril -2023

Observaciones de la visita de seguimiento y medida de protección de seguimiento:

Con fecha 6 - septiembre del 2024 se realizo la visita siendo las 15:00 hrs de la tarde, al realizar el recorrido por la casa se observa que la casa se encontraba sucia y desordenada. Por lo que se realiza las siguientes recomendaciones de hititos de orden e higiene.



DIF
ESTATAL TLAXCALA

PROCURADURÍA PARA LA PROTECCIÓN
DE NIÑAS, NIÑOS Y ADOLESCENTES

Mapa Corporal del NNA María del Carmen Camacho Padilla

LIC. MARÍA DEL PILAR HERNÁNDEZ CAPORAL

USUARIO

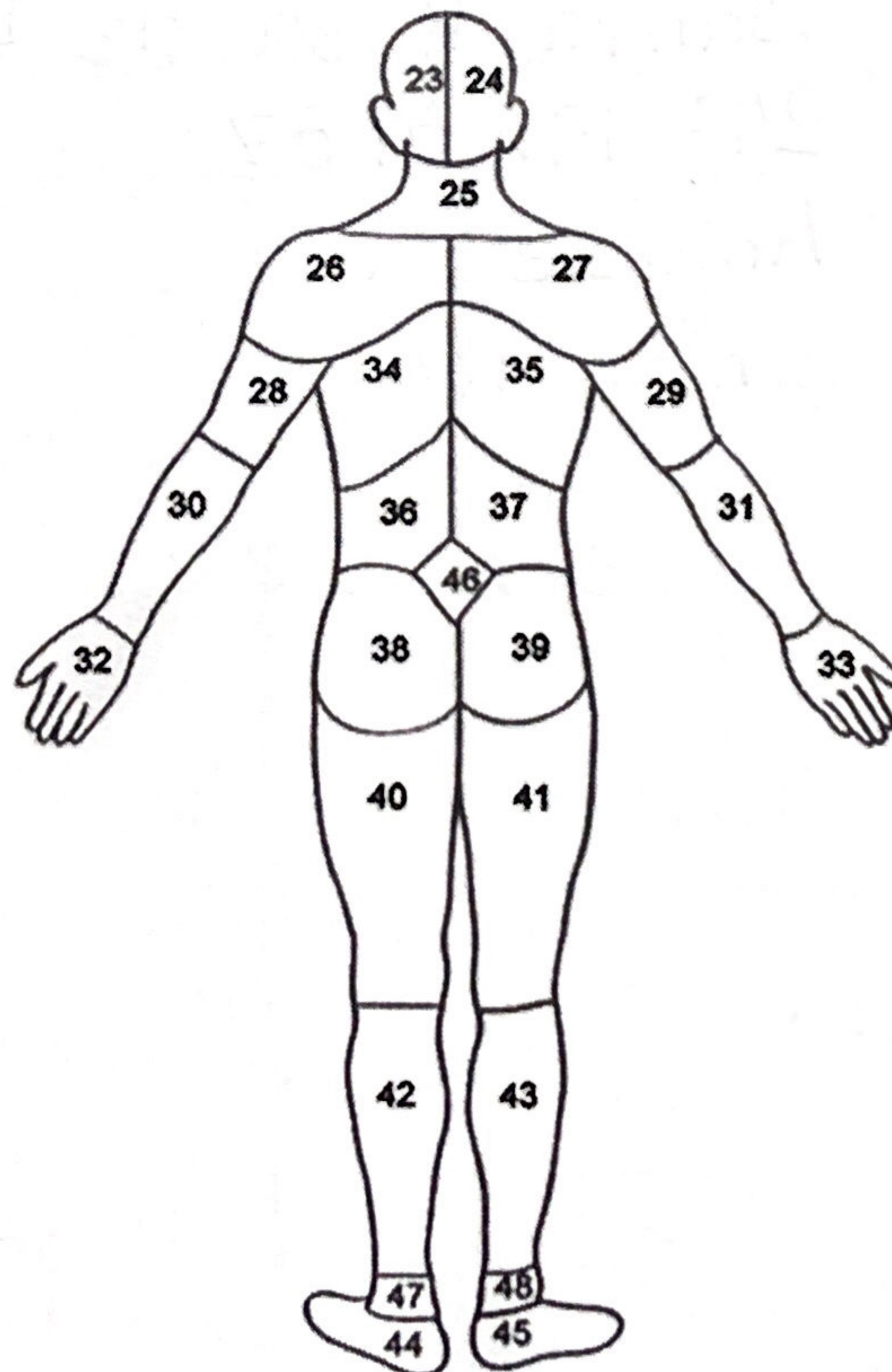
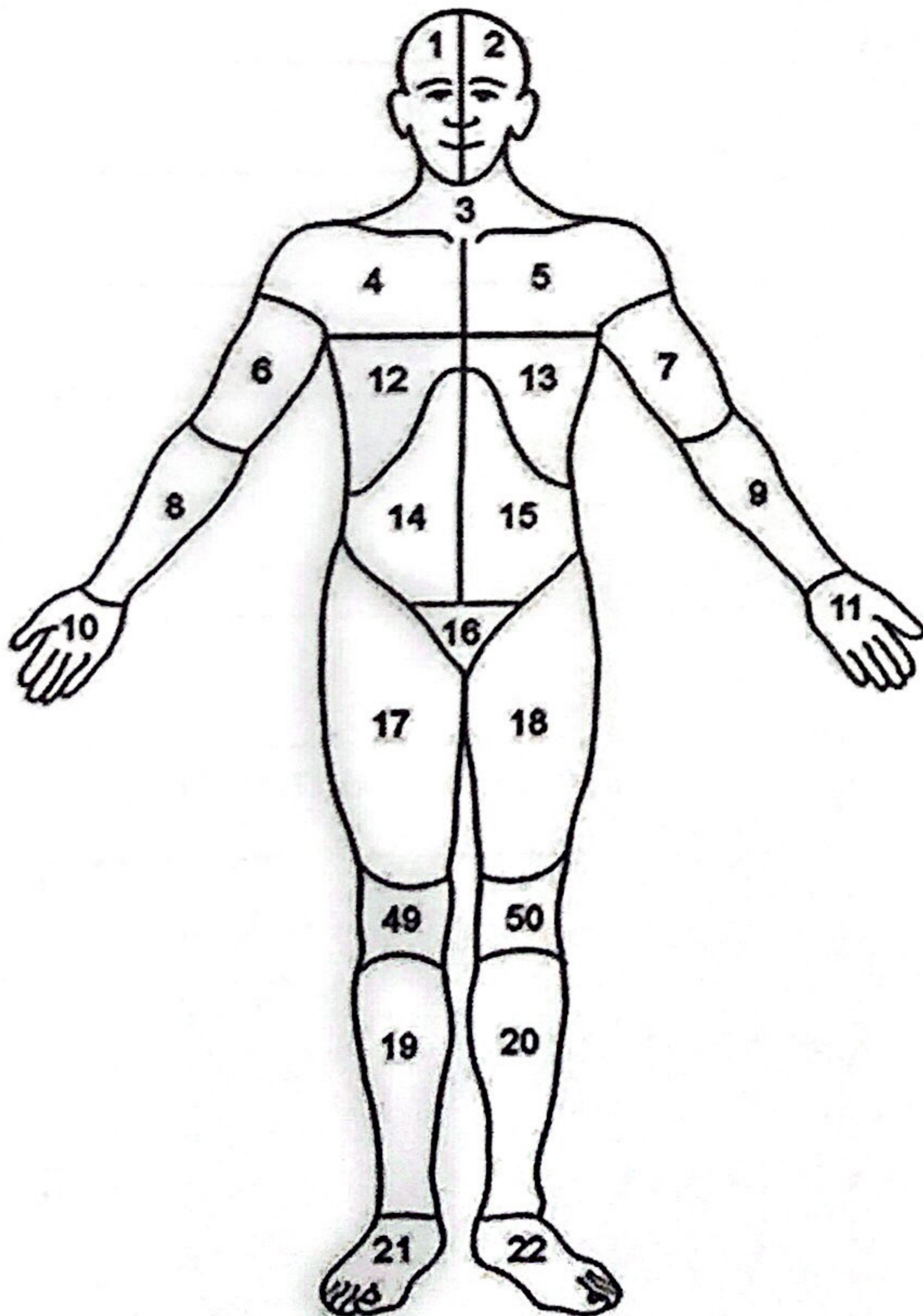



DIF
ESTATAL TLAXCALA

PROCURADURÍA PARA LA PROTECCIÓN
DE NIÑAS, NIÑOS Y ADOLESCENTES

SE ANEXA EVIDENCIA FOTOGRAFICA





DIF
ESTATAL TLAXCALA

PROCURADURÍA PARA LA PROTECCIÓN
DE NIÑAS, NIÑOS Y ADOLESCENTES

SISTEMA ESTATAL PARA EL DESARROLLO INTEGRAL DE LA FAMILIA
PROCURADURÍA PARA LA PROTECCIÓN DE NIÑAS, NIÑOS Y
ADOLESCENTES

Núm. de Plan de restitución PRD/CAS/07/2024

Nombre del NNA:	Paula Camacho Padilla
Nacionalidad:	Mexicana
Fecha de nacimiento	23 de abril 2020
Fecha:	6 de Septiembre del 2024
Nombre del Tutor:	Petra Díaz Perez
Dirección:	Santa Rosa de Lima
Teléfono:	248 196 41 87
Ocupación:	Ama de casa
Estado civil:	Union libre
FECHA DE INGRESO A CAS	03 - Abril - 2023

Observaciones de la visita de seguimiento y medida de protección de seguimiento:

Con fecha 6 - Septiembre del 2024
Se realizo la visita siendo las 15:00 hrs
de la tarde, al realizar el recorrido por la
casa se observa la casa se encontrada
sucia y desordenada. Por lo que se realiza
las siguientes recomendaciones de hábitos
de orden e higiene.



DIF
ESTATAL TLAXCALA

PROCURADURÍA PARA LA PROTECCIÓN
DE NIÑAS, NIÑOS Y ADOLESCENTES

Mapa Corporal del NNA Paula Cunuhero Padilla

LIC. MARÍA DEL PILAR HERNÁNDEZ CAPORAL

USUARIO

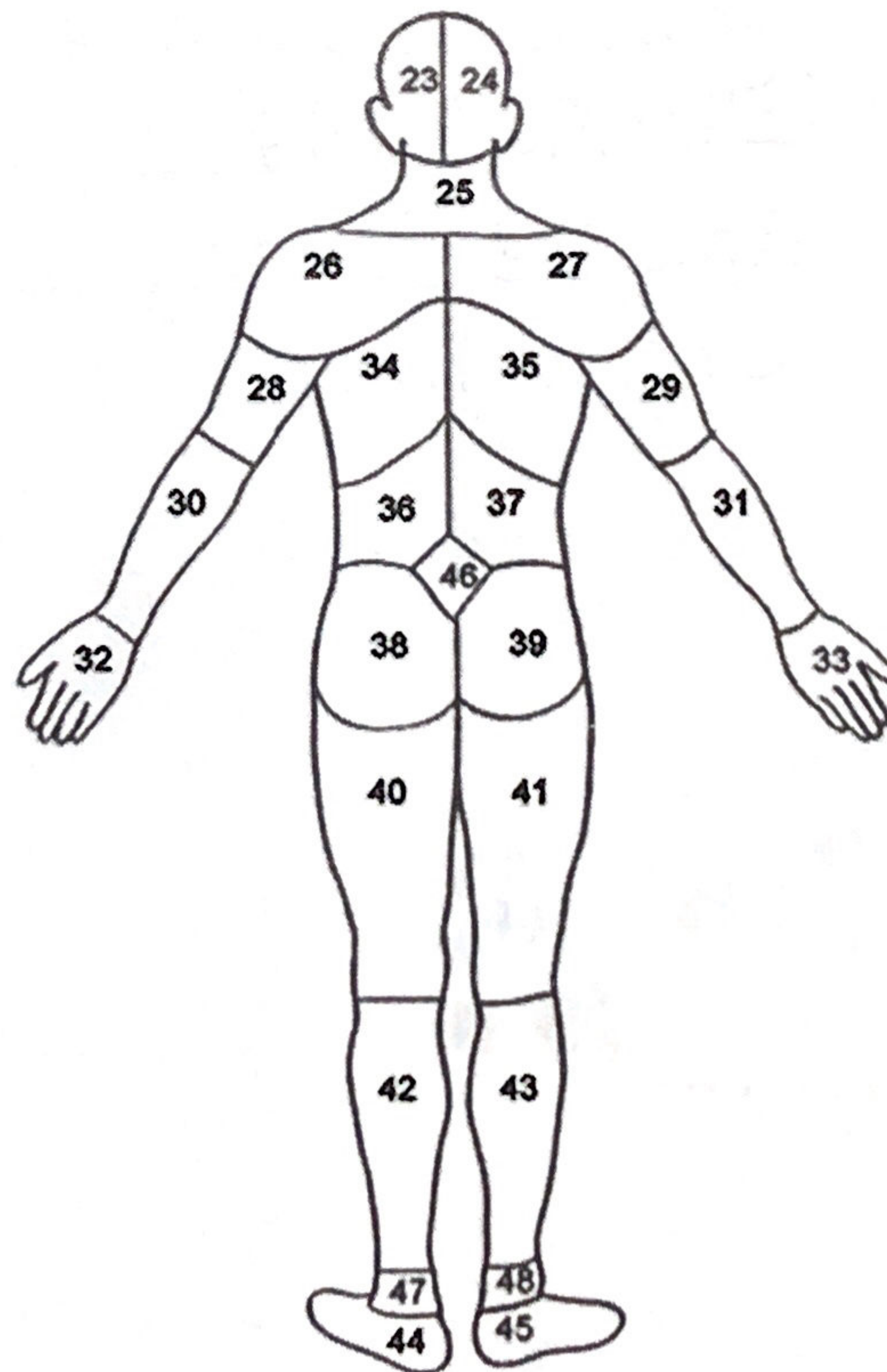
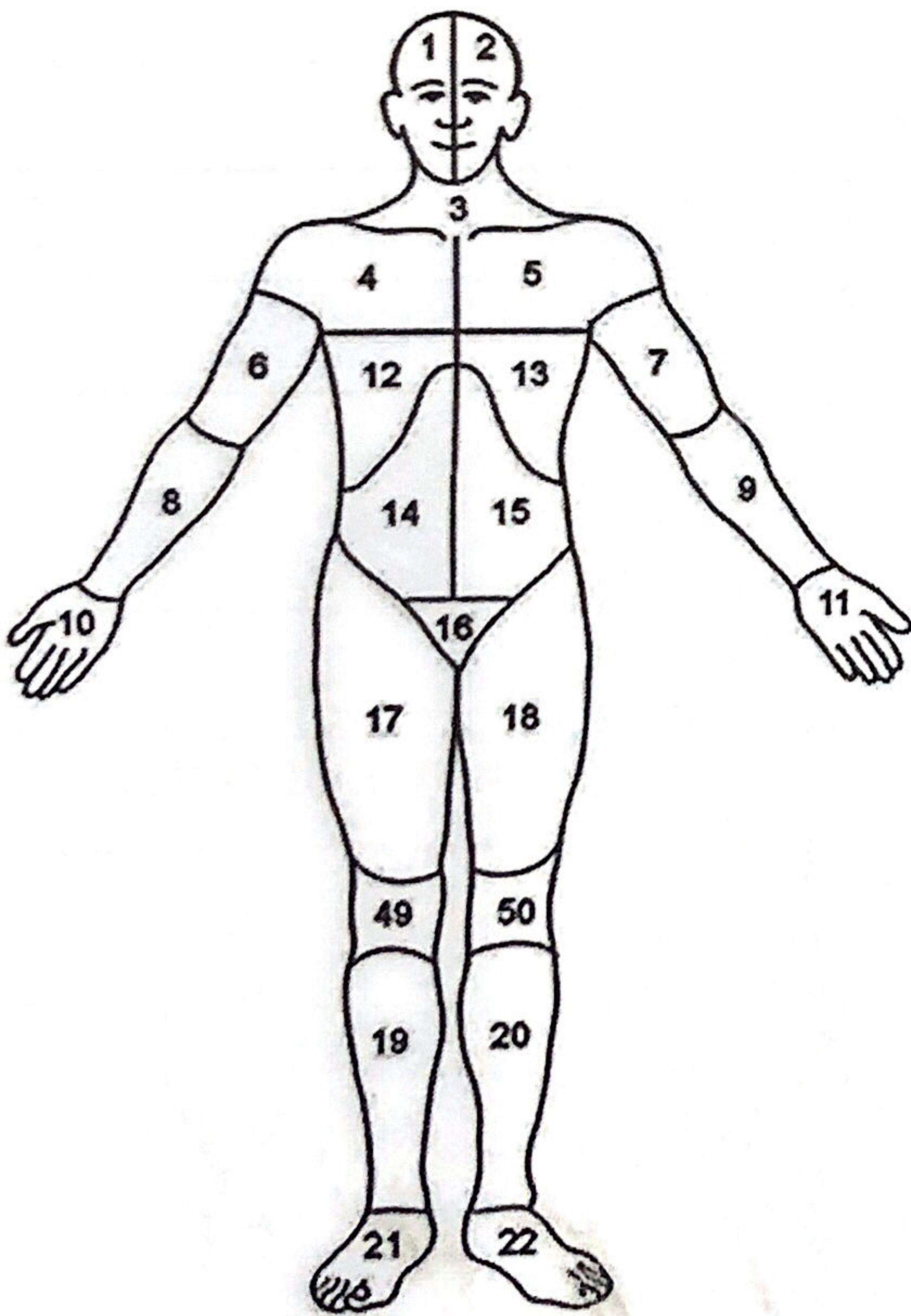



DIF
ESTATAL TLAXCALA

PROCURADURÍA PARA LA PROTECCIÓN
DE NIÑAS, NIÑOS Y ADOLESCENTES

SE ANEXA EVIDENCIA FOTOGRAFICA





DIF
ESTATAL TLAXCALA

PROCURADURÍA PARA LA PROTECCIÓN
DE NIÑAS, NIÑOS Y ADOLESCENTES

SISTEMA ESTATAL PARA EL DESARROLLO INTEGRAL DE LA FAMILIA
PROCURADURÍA PARA LA PROTECCIÓN DE NIÑAS, NIÑOS Y
ADOLESCENTES

Núm. De plan de restitución PRD/CAS/40/2023

Nombre del NNA:	Alexis Aron Sasa Garrido
Nacionalidad:	Mexicana
Fecha de nacimiento:	01-Julio-2015
Fecha:	06-09-24
Nombre del Tutor:	Cleotilde Garrido Baes
Dirección:	Calle Morelos #606A Apizaco Centro
Teléfono:	241-112-5775
Ocupación:	empleada
Estado civil:	soltera
Fecha de ingreso a CAS:	22-Agosto-2022

Observaciones de la visita de seguimiento:

Valentin escuela primaria.
Al momento de realizar el seguimiento el niño se encuentra con buen ánimo, no se perciben golpes que pongan en riesgo su integridad, se encuentra feliz con su progenitora



DIF
ESTATAL TLAXCALA

PROCURADURÍA PARA LA PROTECCIÓN
DE NIÑAS, NIÑOS Y ADOLESCENTES

Mapa corporal del NNA Alevis Aron Sosa Garrido

LIC. MARÍA DEL PILAR HERNÁNDEZ CAPORAL

USUARIO

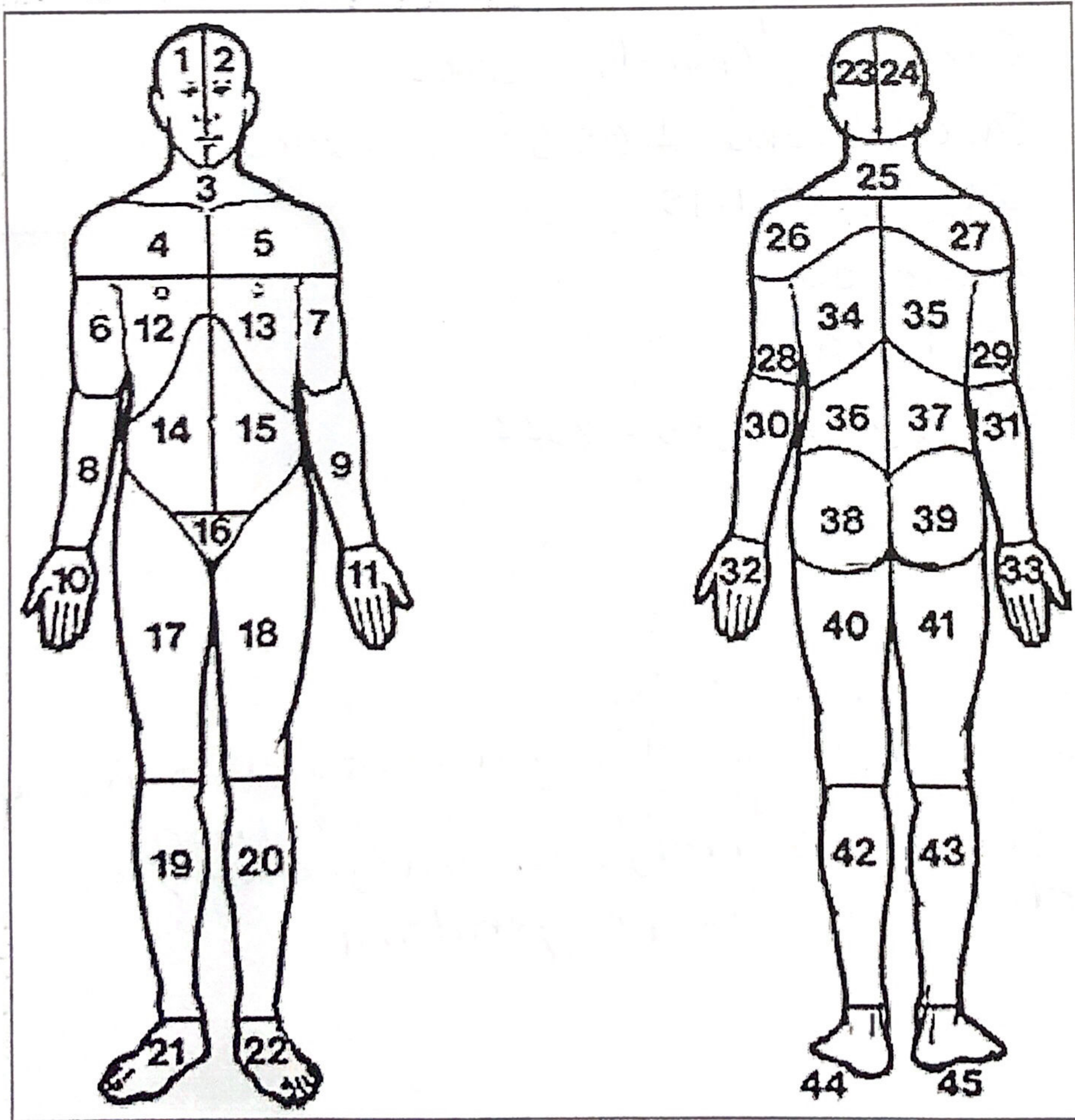

-----FIN DEL TEXTO-----



DIF
ESTATAL TLAXCALA

PROCURADURÍA PARA LA PROTECCIÓN
DE NIÑAS, NIÑOS Y ADOLESCENTES

SE ANEXA EVIDENCIA FOTOGRAFICA





DIF
ESTATAL TLAXCALA

PROCURADURÍA PARA LA PROTECCIÓN
DE NIÑAS, NIÑOS Y ADOLESCENTES

SISTEMA ESTATAL PARA EL DESARROLLO INTEGRAL DE LA FAMILIA
PROCURADURÍA PARA LA PROTECCIÓN DE NIÑAS, NIÑOS Y
ADOLESCENTES

Núm. De plan de restitución PRD/CAS/47/2023

Nombre del NNA:	Luis-Angel Hernandez Garrido
Nacionalidad:	Mexicana
Fecha de nacimiento:	10-05-21
Fecha:	06-09-24
Nombre del Tutor:	Cleotilde Garrido Baro
Dirección:	calle Morelos #606A Apizaco Centro
Teléfono:	241-112-57-75
Ocupación:	Empleada
Estado civil:	Soltera
Fecha de ingreso a CAS:	22-Agosto-2022

Observaciones de la visita de seguimiento:

Al momento de realizar el seguimiento el niño se encuentra con buen ánimo, no se perciben golpes a simple vista.
Se observa apego con su progenitora, es importante referir que en cuanto normas y reglas le está costando a su madre pero poco a poco refiere estar lográndolo.



DIF
ESTATAL TLAXCALA

PROCURADURÍA PARA LA PROTECCIÓN
DE NIÑAS, NIÑOS Y ADOLESCENTES

Mapa corporal del NNA Lois Angel Hernandez Garrido

LIC. MARÍA DEL PILAR HERNÁNDEZ CAPORAL

USUARIO

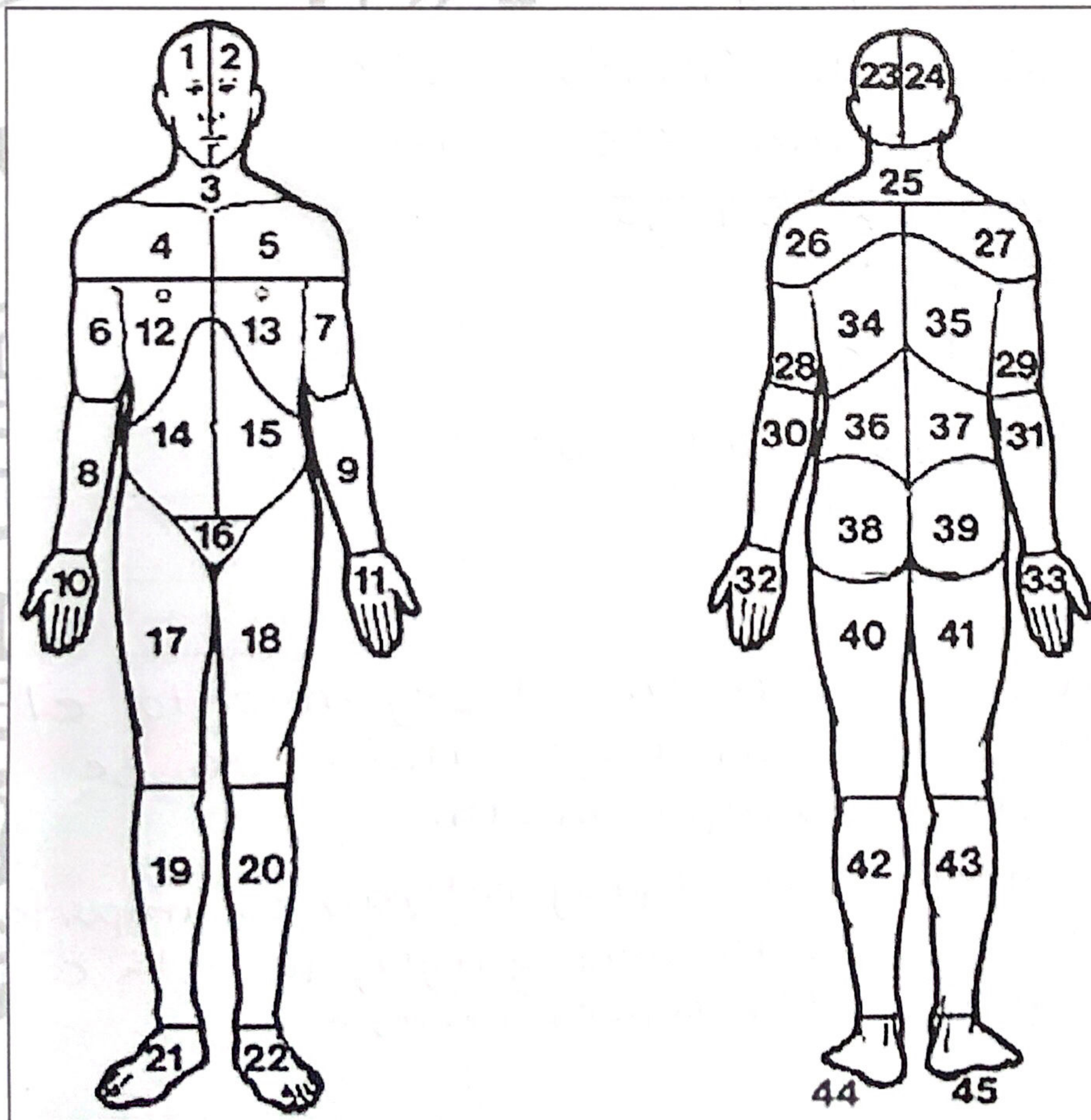

-----FIN DEL TEXTO-----



DIF
ESTATAL TLAXCALA

PROCURADURÍA PARA LA PROTECCIÓN
DE NIÑAS, NIÑOS Y ADOLESCENTES

SE ANEXA EVIDENCIA FOTOGRAFICA





DIF
ESTATAL TLAXCALA

PROCURADURÍA PARA LA PROTECCIÓN
DE NIÑAS, NIÑOS Y ADOLESCENTES

SISTEMA ESTATAL PARA EL DESARROLLO INTEGRAL DE LA FAMILIA
PROCURADURÍA PARA LA PROTECCIÓN DE NIÑAS, NIÑOS Y
ADOLESCENTES

Núm. De plan de restitución PRD/CAS/121/2023

Nombre del NNA:	Leydi Sheridan Solis Fuentes
Nacionalidad:	Mexicana
Fecha de nacimiento:	24 / Junio 23
Fecha:	18 sep. 24
Nombre del Tutor:	Virginio Solis
Dirección:	San Juan
Teléfono:	248 202 2183
Ocupación:	Empleado
Estado civil:	Union libre
Fecha de ingreso a CAS:	30 - 06 - 2023

Observaciones de la visita de seguimiento:

Al momento de realizar el seguimiento, la niña se encuentra con buen ánimo, feliz, mostrándose tranquila estable y contenta al lado de su abuela



DIF
ESTATAL TLAXCALA

PROCURADURÍA PARA LA PROTECCIÓN
DE NIÑAS, NIÑOS Y ADOLESCENTES

Mapa corporal del NNA Leydi Sheridan Solis Fuentes

LIC. MARÍA DEL PILAR HERNÁNDEZ CAPORAL

USUARIO

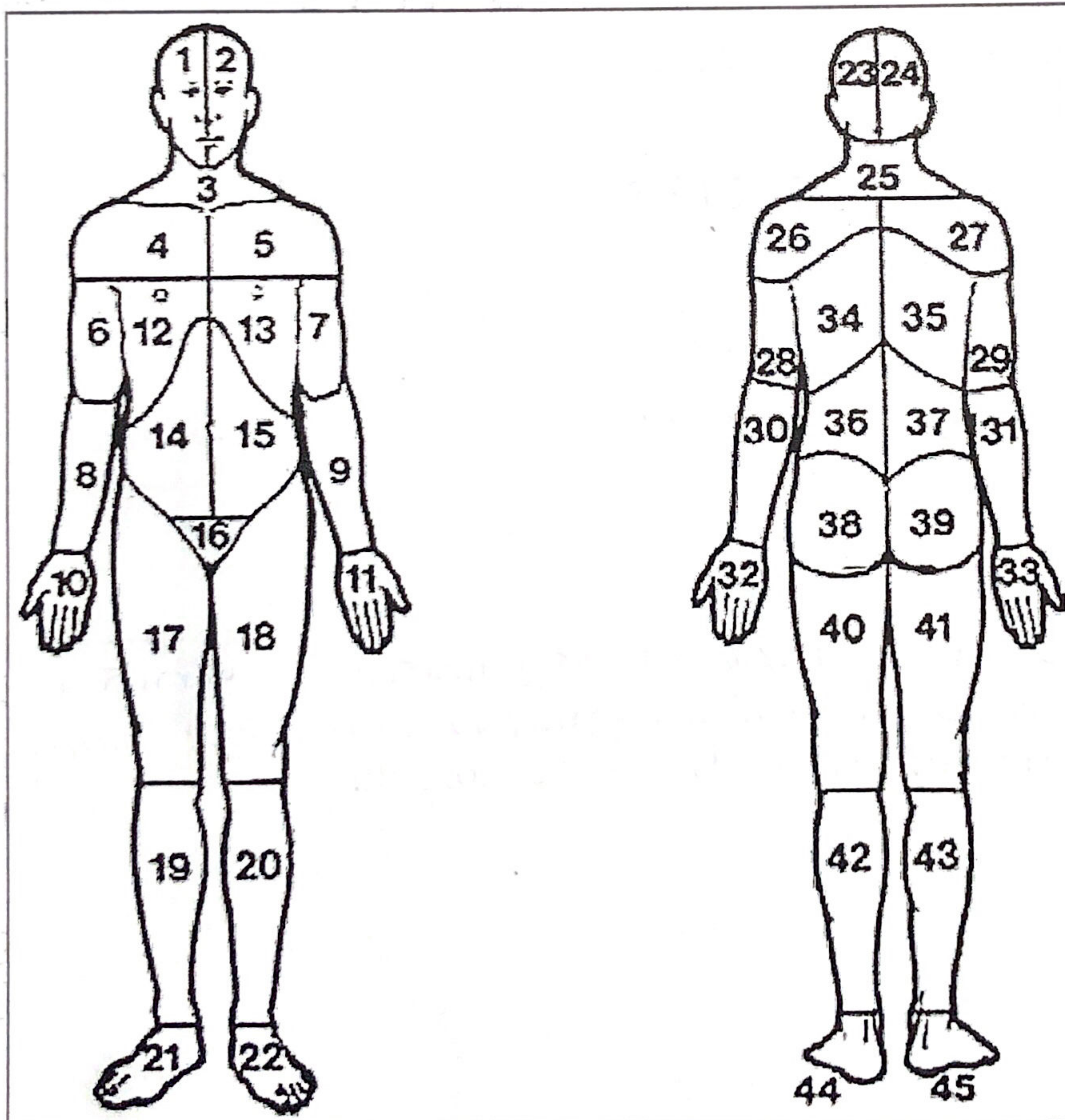

-----FIN DEL TEXTO-----



DIF
ESTATAL TLAXCALA

PROCURADURÍA PARA LA PROTECCIÓN
DE NIÑAS, NIÑOS Y ADOLESCENTES

SE ANEXA EVIDENCIA FOTOGRAFICA

