



DIF
ESTATAL TLAXCALA

DEPARTAMENTO DE ASISTENCIA
ALIMENTARIA Y NUTRICIÓN

Proyecto:

154 - 4A. ALIMENTACIÓN ESCOLAR PARA UN ESTADO DE
TLAXCALA SIN HAMBRE

Indicador:

08A1.-Implementar huertos en escuelas para una concientización
de autosuficiencia alimentaria en población escolar.

Medio de Verificación:

Informe de huertos escolares implementados.

Ubicación Física:

Oficina de Alimentación Escolar modalidad caliente

Lic. Luis Manuel Álvarez Tuxpan.
Jefe de Departamento de Asistencia
Alimentaria y Nutrición

Mtra. María Norma Sarmiento Bohena
Directora de Atención a Grupos Prioritarios

ABRIL 2024



SISTEMA ESTATAL DIF TLAXCALA
DIRECCIÓN DE ATENCIÓN A GRUPOS PRIORITARIOS
DEPARTAMENTO DE ASISTENCIA ALIMENTARIA Y NUTRICIÓN
REPORTE MENSUAL DE HUERTOS IMPLEMENTADOS

MES: ABRIL 2024

No.	NOMBRE DEL HUERTO	OBJETIVO DE LA IMPLEMENTACIÓN	MUNICIPIO DONDE SE REALIZO	NOMBRE DE LA INSTITUCIÓN EDUCATIVA	FECHA	POBLACIÓN OBJETIVO	TOTAL DE BENEFICIARIOS
1	"Sembrando con amor"	Implementar Huertos Escolares Pedagógicos en escuelas del sistema educativo estatal, pertenecientes al programa de alimentación escolar, para una concientización de autosuficiencia alimentaria en población escolar.	Amaxac de Guerrero	Jardín de niños "Pablo Neurda"	15/04/2024	Beneficiarios del Programa de Alimentación Escolar, padres de familia de los beneficiarios	30
2	"Creciendo mi huerto"	Implementar Huertos Escolares Pedagógicos en escuelas del sistema educativo estatal, pertenecientes al programa de alimentación escolar, para una concientización de autosuficiencia alimentaria en población escolar.	Amaxac de Guerrero	Esc. Primaria Ricardo Flores Magón	16/04/2024	Beneficiarios del Programa de Alimentación Escolar, padres de familia de los beneficiarios	61

Total: 91

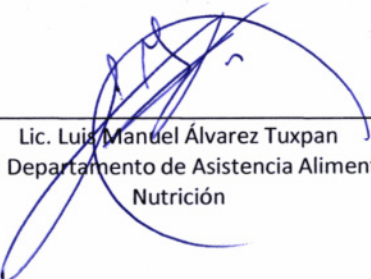
Lic. Luis Mardel Álvarez Tuxpan
Jefe del Departamento de Asistencia Alimentaria y
Nutrición



DIRECCIÓN DE ATENCIÓN
A GRUPOS PRIORITARIOS

SISTEMA ESTATAL PARA DESARROLLO INTEGRAL DE LA FAMILIA
DIRECCIÓN DE ATENCIÓN A GRUPOS PRIORITARIOS
DEPARTAMENTO DE ASISTENCIA ALIMENTARIA Y NUTRICIÓN
HUERTOS ESCOLARES PEDAGÓGICOS

INFORME DE HUERTOS ESCOLARES

INTRODUCCIÓN

La implementación de huertos escolares pedagógicos dentro del Programa de Alimentación Escolar, se establece en la Estrategia Integral de Asistencia Social, Alimentación y Desarrollo Comunitario (EIASADC) 2024, como parte de un abordaje integral de la alimentación correcta y para el fortalecimiento de las acciones de orientación alimentaria. Estos espacios de cultivo cuya finalidad es principalmente educativa, contribuyen de manera práctica y dinámica a la promoción de aprendizajes relacionados con una alimentación saludable. Es por eso que SEDIF Tlaxcala, a través de la Dirección de Atención a Grupos Prioritarios en coordinación con el Departamento de Asistencia Alimentaria y Nutrición, así como las instituciones educativas de nivel básico del estado, uniendo fuerzas con los beneficiarios, padres de familia y personal docente; ha establecido como meta implementar 15 huertos escolares pedagógicos para el año 2024

OBJETIVOS

Objetivo general: Implementar huertos escolares pedagógicos en escuelas del sistema educativo estatal, pertenecientes al Programa de Alimentación Escolar, para una concientización de autosuficiencia alimentaria en población escolar.

Objetivos específicos:

- Concientizar a través de orientaciones, pláticas y capacitaciones a las niñas y niños beneficiarios del Programa de Alimentación Escolar, padres de familia, maestros y directivos de las instituciones beneficiadas.



DIRECCIÓN DE ATENCIÓN
A GRUPOS PRIORITARIOS

SISTEMA ESTATAL PARA DESARROLLO INTEGRAL DE LA FAMILIA
DIRECCIÓN DE ATENCIÓN A GRUPOS PRIORITARIOS
DEPARTAMENTO DE ASISTENCIA ALIMENTARIA Y NUTRICIÓN
HUERTOS ESCOLARES PEDAGÓGICOS

- Entregar herramientas necesarias para la implementación del huerto escolar pedagógico.
- Dar seguimiento a las actividades realizadas por las niñas y niños beneficiarios del Programa de Alimentación Escolar, padres de familia, maestros y directivos de las instituciones beneficiadas.

ACTIVIDADES REALIZADAS

En el mes de abril se implementaron dos huertos escolares pedagógicos en los siguientes lugares:

1. Jardín de niños "Pablo Neruda", ubicada en ubicada en la localidad de Metecatlan, municipio de Amaxac de Guerrero.
2. Escuela Primaria Ricardo Flores Magón, ubicada en la cabecera municipal de Amaxac de Guerrero.

En ambas instituciones educativas se firmaron actas de acuerdo, celebradas en asamblea por padres de familia de los beneficiarios del programa de Alimentación Escolar, el directivo de la escuela, y el SEDIF.

En dichas actas se acordó lo siguiente:

1. Los padres de familia se comprometen a participar activamente en las actividades que conciernen al huerto escolar.
2. Por parte del SEDIF, llevar a cabo, platicas, orientaciones y capacitaciones, para el correcto funcionamiento.
3. Se eligió al encargado del huerto escolar.
4. Se estableció el nombre que llevará el huerto escolar.



DIRECCIÓN DE ATENCIÓN
A GRUPOS PRIORITARIOS

SISTEMA ESTATAL PARA DESARROLLO INTEGRAL DE LA FAMILIA
DIRECCIÓN DE ATENCIÓN A GRUPOS PRIORITARIOS
DEPARTAMENTO DE ASISTENCIA ALIMENTARIA Y NUTRICIÓN
HUERTOS ESCOLARES PEDAGÓGICOS

La implementación del Huerto Escolar Pedagógico no tiene como limitante grandes extensiones de agua y tierra, así que, se pueden implementar en espacios pequeños y utilizando materiales como botellas de PET, llantas, tubos de PVC entre otros.

ELABORÓ

LIC. LUIS MANUEL ÁLVAREZ TUXPAN
JEFE DEL DEPARTAMENTO DE ASISTENCIA
ALIMENTARIA Y NUTRICIÓN

AUTORIZÓ

MTRA. MARIA NORMA SARMIENTO BAHENA
DIRECTORA DE ATENCIÓN A GRUPOS PRIORITARIOS



DIRECCIÓN DE ATENCIÓN
A GRUPOS PRIORITARIOS

SISTEMA ESTATAL PARA DESARROLLO INTEGRAL DE LA FAMILIA
DIRECCIÓN DE ATENCIÓN A GRUPOS PRIORITARIOS
DEPARTAMENTO DE ASISTENCIA ALIMENTARIA Y NUTRICIÓN
HUERTOS ESCOLARES PEDAGÓGICOS

ACTA DE ACUERDOS

Fecha: 16-04-24 Nombre de la escuela: Esc. Prim. Ricardo Flores Magón
Localidad: Amaxac de Guerrero Municipio: Amaxac de Guerrero
Clave escolar: 29EPRO158Z Turno: Matutino

El SEDIF Tlaxcala se compromete a implementar un Huerto Escolar Pedagógico en la Escuela Primaria, Ricardo Flores Magón. La responsable del huerto escolar será la C. Maribel Escobar Pérez, dicho huerto llevará por nombre "Creciendo mi huerto".

El SEDIF se compromete a trabajar de forma colaborativa a través de capacitaciones, orientaciones y pláticas, así como entregar equipo de trabajo inicial.

Los padres de familia se comprometen a trabajar conjuntamente en las actividades referentes al huerto.

TELEFÓNICO DEL RESPONSABLE DEL HUERTO: 246.1779404

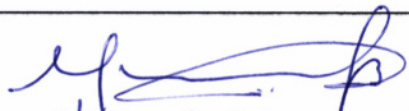
MARIA NOELIA SAIZUELO
Nombre y firma
Directora de Atención a Grupos Prioritarios SEDIF
Tlaxcala



S.E.P.E.
ESC. PRIM. ESTATAL
RICARDO FLORES MAGÓN
CLAVE: 29EPRO158Z
ZONA ESC. 08
1ra. SECCIÓN
AMAXAC DE GRO. TLAX.
DIRECCIÓN

Sello de la escuela

MTRO. ESAIN MUJIVE HERNÁNDEZ
Nombre y firma
Director (a) de la escuela

Nombre y firma
Jefe del Departamento de Asistencia Alimentaria y
Nutrición SEDIF Tlaxcala

Maribel Escobar Perez
Nombre y firma del responsable del Huerto
Escolar Pedagógico



DIF
ESTATAL TLAXCALA

**DIRECCIÓN DE ATENCIÓN
A GRUPOS PRIORITARIOS**

SISTEMA ESTATAL PARA DESARROLLO INTEGRAL DE LA FAMILIA
DIRECCIÓN DE ATENCIÓN A GRUPOS PRIORITARIOS
DEPARTAMENTO DE ASISTENCIA ALIMENTARIA Y NUTRICIÓN
HUERTOS ESCOLARES PEDAGÓGICOS

LISTA DE ASISTENCIA

Fecha: 16 / 04 / 24

Nombre del huerto escolar: Creciendo mi huerto

Nombre de la escuela: Esc. Prim Ricardo Flores Magón

Clave escolar: 29FPRL0158Z Turno: Matutino Municipio: Amaxac de Guerrero



S.E.P.F.

ESC. PRIM. ESTATAL

RICARDO FLORES MAGÓN

CLAVE: 29FPRL0158Z

ZONA ESC. 09

1ra. SECCIÓN

AMAXAC DE GTO. TLAX

DIRECCIÓN

No	Nombre completo	Firma
1	Yagvelina Saldana Menses	<i>Yagvelina Saldana Menses</i>
2	Marisol Melendez Mendez	<i>Marisol Melendez Mendez</i>
3	Blanca Aurora Cortes Morales	<i>Blanca Aurora Cortes Morales</i>
4	Olivia Roldán Hernández	<i>Olivia Roldán Hernández</i>
5	Gisela Hernández Juárez	<i>Gisela Hernández Juárez</i>
6	Martina Pérez Zamora	<i>Martina Pérez Zamora</i>
7	Florencia Vazquez Tucuto	<i>Florencia Vazquez Tucuto</i>
8	Rosalba Garcia Hernandez	<i>Rosalba Garcia Hernandez</i>
9	Angie Shana Baranca Avellaneda	<i>Angie Shana Baranca Avellaneda</i>
10	Maria del sacaro Castillo	<i>Maria del sacaro Castillo</i>
11	Janelh Hernández Hernández	<i>Janelh Hernández Hernández</i>
12	Teymer Hernandez Perez	<i>Teymer Hernandez Perez</i>



DIF
ESTATAL TLAXCALA

**DIRECCIÓN DE ATENCIÓN
A GRUPOS PRIORITARIOS**

SISTEMA ESTATAL PARA DESARROLLO INTEGRAL DE LA FAMILIA
DIRECCIÓN DE ATENCIÓN A GRUPOS PRIORITARIOS
DEPARTAMENTO DE ASISTENCIA ALIMENTARIA Y NUTRICIÓN
HUERTOS ESCOLARES PEDAGÓGICOS

LISTA DE ASISTENCIA

Fecha: 16 / 04 / 24

Nombre del huerto escolar: Creciendo mi huerto

Nombre de la escuela: Esc. Prim Ricardo Flores Magón

Clave escolar: 29EP201587 Turno: Matrno Municipio: Amexac de Guerrero



No	Nombre completo	Firma
1	Elizabeth Tejis Aguilera	
2	Valentina Peña Ramos	
3	Maribel Escobar Perez	
4	Karen Anabel Perez Ibarra	
5	Anahi Hernandez Hernandez	
6	Maria Guadalupe Loua Pérez	
7	Maria Magdalena Pérez Hernandez	
8	Lizbeth Pérez Hernández	
9	MARIEL CASTILLO FLORES	
10	Arlano Cocedeluz Avila	
11	Yvonne Hernandez Hdez	
12		

S.E.P.F.E.
ESTADO LIBRE Y SOBERANO DE TLAXCALA
ESC. PRIM. ESTATAL
RICARDO FLORES MAGÓN
CLAVE: 29EP201587
ZONA ESC. 02
INT. SECCIÓN
AMAYAC DE GUER. TLAX
DIRECCIÓN



DIF
ESTATAL TLAXCALA

**DIRECCIÓN DE ATENCIÓN
A GRUPOS PRIORITARIOS**

SISTEMA ESTATAL PARA DESARROLLO INTEGRAL DE LA FAMILIA
DIRECCIÓN DE ATENCIÓN A GRUPOS PRIORITARIOS
DEPARTAMENTO DE ASISTENCIA ALIMENTARIA Y NUTRICIÓN
HUERTOS ESCOLARES PEDAGÓGICOS

LISTA DE ASISTENCIA

Fecha: ___/___/___

Nombre del huerto escolar: _____

Nombre de la escuela: _____

Clave escolar: _____ Turno: _____ Municipio: _____

No	Nombre completo	Firma
1		
2		
3		
4		
5		
6		
7		
8		
9		
10		
11		
12		



DIRECCIÓN DE ATENCIÓN
A GRUPOS PRIORITARIOS

SISTEMA ESTATAL PARA DESARROLLO INTEGRAL DE LA FAMILIA
DIRECCIÓN DE ATENCIÓN A GRUPOS PRIORITARIOS
DEPARTAMENTO DE ASISTENCIA ALIMENTARIA Y NUTRICIÓN
HUERTOS ESCOLARES PEDAGÓGICOS

EVIDENCIA FOTOGRÁFICA

Fecha: 16/04/2024

Nombre de la escuela: Esc. Prim. "Ricardo Flores Magón"

Localidad: Amaxac de Guerrero

Municipio: Amaxac de Guerrero

Clave escolar: 29EPR0158Z

Turno: Matutino



Ilustración 1



Ilustración 4



Ilustración 2

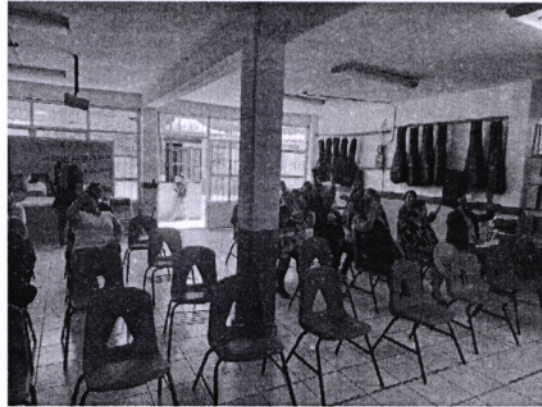

Ilustración 5



Ilustración 3



Ilustración 6

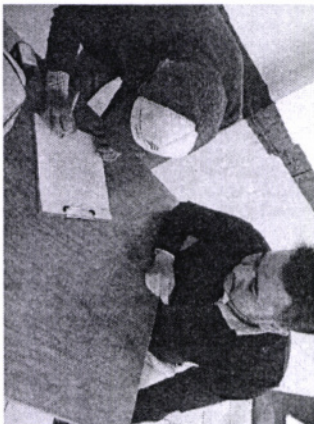

DIRECCIÓN DE ATENCIÓN
A GRUPOS PRIORITARIOS

SISTEMA ESTATAL PARA DESARROLLO INTEGRAL DE LA FAMILIA
DIRECCIÓN DE ATENCIÓN A GRUPOS PRIORITARIOS
DEPARTAMENTO DE ASISTENCIA ALIMENTARIA Y NUTRICIÓN
HUERTOS ESCOLARES PEDAGÓGICOS

ACTA DE ACUERDOS

Fecha: 15/04/24 Nombre de la escuela: Jardin de niños "Pablo Neruda"
Localidad: Metecatlan Municipio: Amaxac de Guerrero
Clave escolar: 29DJN0148D Turno: Matutino

El día 15 de abril del año en curso el SEDIF Tlaxcala se compromete a implementar un Huerto Escolar Pedagógico en el Jardín de niños "Pablo Neruda", la persona responsable del huerto será C. Ana Lucía López Hernández, la cual fue elegida por los padres de familia. El huerto se llamará: Sembrando con amor. Los padres de familia se comprometen a participar en las actividades referentes al huerto, pláticas, capacitaciones, cuidado etc.

El SEDIF se compromete a entregar, pláticas, capacitaciones orientaciones nutricionales y un kit de equipo para comenzar el trabajo del HEP.

TELEFÓNICO DEL RESPONSABLE DEL HUERTO: 2461062801

MARÍA NOELIA SACAMENTO A.
Nombre y firma

Directora de Atención a Grupos Prioritarios SEDIF
Tlaxcala



U.S.E.T.

JARDIN DE NIÑOS
"PABLO NERUDA"
29DJN0148D
METECATLAN
AMAXAC DE GRO., TLAX.

Lic. Wendy Urbina Torres
Nombre y firma
Director (a) de la escuela

Ana Lucía López Hernández
Nombre y firma del responsable del Huerto
Escolar Pedagógico

[Signature]
Nombre y firma
Jefe del Departamento de Asistencia Alimentaria y
Nutrición SEDIF Tlaxcala

Sello de la escuela



DIF
ESTATAL TLAXCALA

**DIRECCIÓN DE ATENCIÓN
A GRUPOS PRIORITARIOS**

SISTEMA ESTATAL PARA DESARROLLO INTEGRAL DE LA FAMILIA
DIRECCIÓN DE ATENCIÓN A GRUPOS PRIORITARIOS
DEPARTAMENTO DE ASISTENCIA ALIMENTARIA Y NUTRICIÓN
HUERTOS ESCOLARES PEDAGÓGICOS

LISTA DE ASISTENCIA

Fecha: 15/ Abril / 24

Nombre del huerto escolar: "Sembrado con amor"

Nombre de la escuela: Pablo Neruda

Clave escolar: 29DTN0148D Turno: Matutino Municipio: Amaxac de Guerrero

No	Nombre completo	Firma
1	Ana Leticia López Hernández	
2	Verónica Sánchez Portillo	
3	Yanir Alejandro Romano Triayate	
4	Abelín Monserat Flores Cortés	
5	Guadalupe Ndez Ndez	
6	Rosario Carriz Ortega	
7	Norberta Márquez Bustamante	
8	Carolea Cortez Hernández	
9	Abigail Hernández Hernández	
10	Maricela Lizbeth Becillo Mesa	
11	Karla Zulma Valencia Hernández	
12		



U.S.F.T.
JARDIN DE NIÑOS
"PABLO NERUDA"
29DIN0148D
METECATLAN
AMAXAC DE GRO., TLAX



DIRECCIÓN DE ATENCIÓN
A GRUPOS PRIORITARIOS

SISTEMA ESTATAL PARA DESARROLLO INTEGRAL DE LA FAMILIA
DIRECCIÓN DE ATENCIÓN A GRUPOS PRIORITARIOS
DEPARTAMENTO DE ASISTENCIA ALIMENTARIA Y NUTRICIÓN
HUERTOS ESCOLARES PEDAGÓGICOS

EVIDENCIA FOTOGRÁFICA

Fecha: 15/04/2024

Nombre de la escuela: Jardín de niños "Pablo Neruda"

Localidad: Metecatlan

Municipio: Amaxac de Guerrero

Clave escolar: 29DJN0148D

Turno: Matutino



Ilustración 1



Ilustración 4



Ilustración 2



Ilustración 5



Ilustración 3



Ilustración 6