



DIF
ESTATAL TLAXCALA

**DEPARTAMENTO DE
PREVENCIÓN FAMILIAR**

Proyecto:

142-3Y DESARROLLO Y PREVENCIÓN FAMILIAR PARA UN TLAXCALA SEGURO Y LIBRE DE VIOLENCIA

Indicador:

04C Otorgar Becas Económicas a Padres de Familia en Beneficio de sus Hijos para Poder Iniciar o Continuar Educación en CAI del Estado de Tlaxcala

Medio de Verificación:

Informe Ejecutivo de Becas Otorgadas a los Padres de Familia de los Centros de Atención Infantil

Ubicación Física:

Departamento de Prevención Familiar en el área del equipo multidisciplinario archivero número 5111000086-5 11A Nivel 2

Lic. María Fernanda Loredó Vásquez

Jefa de Departamento de Prevención Familiar

Lic. Stefano Di Grazia Hernández

Director de Atención y Prevención Familiar

Calle José Ma. Morelos 4, Centro, C.P. 90000 Tlaxcala, Tlax. Tel. 246 465 04 40 Ext. 248 y 224

ABRIL 2024



DIF
ESTATAL TLAXCALA

**DEPARTAMENTO DE
PREVENCIÓN FAMILIAR**

TLAXCALA, TLAX., ABRIL DE 2024

En 2020, en Tlaxcala viven 372,508 niñas y niños de 0 a 15 años, que representan el 28 % de la población, de los cuales el 38.92% de esta población constituye a niñas y niños de entre 0 a 5 años (DGPPyEE con base en proyecciones de población a mitad de año. CONAPO) de los cuales solo una tercera parte participa activamente en la educación inicial y preescolar de manera escolarizada.

Por esta razón el Sistema Estatal para el Desarrollo Integral de la Familia por medio del proyecto "142-3Y DESARROLLO Y PREVENCIÓN FAMILIA PARA UN TLAXCALA SEGURO Y LIBRE DE VIOLENCIA" brindara subsidios hacia la primera infancia para mejorar el ingreso de los hogares con hijos que asisten a las escuelas de educación inicial con la finalidad de reducir los problemas asociados al abandono escolar y fortalecer el ingreso familiar en el estado de Tlaxcala.

Con la finalidad de dar un cumplimiento puntual a este beneficio, se realizó una gestión con los Centros de Atención Infantil del Estado de Tlaxcala para firmar un convenio por el cual se realice el compromiso para que niñas y niños obtengan becas de manera proporcional a la población matriculada dentro de cada centro.

Responsable del Proyecto

Lic. María Fernanda Loredo Vásquez Jefa del
Departamento de Prevención Familiar

Vo. Bo.

Lic. Stefano Di Grazia Hernández
Director de Prevención y Atención
Familiar

DEPENDENCIA: SISTEMA ESTATAL PARA EL DESARROLLO INTEGRAL DE LA FAMILIA

UNIDAD RESPONSABLE: DEPARTAMENTO DE PREVENCION FAMILIAR

NOMBRE DEL PROGRAMA: BECAS PARA EDUCACIÓN INICIAL BÁSICA Y PREESCOLAR

FECHA A REPORTAR : ABRIL 2024

N°	Unidad Territorial	Número de Apoyos por unidad territorial	Total de personas beneficiadas	Total de Hombres	Total de Mujeres	Edad promedio
1	Amaxac	5	5	0	5	21
2	Apetatitlan	1	1	0	1	40
3	Atlangatepec	12	12	0	12	27
4	Apizaco	41	41	2	39	36
5	Alzayanca	88	88	6	82	21
6	Benito Juarez	49	49	1	48	35
7	Calpulalpan	5	5	0	5	38
8	Chiautempan	12	12	2	10	24
9	Contla	13	13	0	13	21
10	Cuapixtla	23	23	0	23	19
11	El Carmen Tequexquitla	29	29	1	28	37
12	Emiliano Zapata	6	6	1	5	39
13	Españita	24	24	0	24	42
14	Huamantla	50	50	2	48	31
15	Hueyotlipan	15	15	0	15	28
	Ixtacuixtla	28	28	1	27	

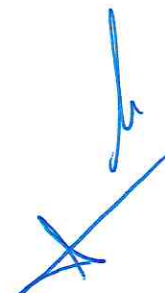

17	Ixtenco	1	1	0	1	22
18	La Magdalena Tlaltelulco	4	4	1	3	35
19	Lazaro Cardenas	1	1	0	1	29
20	Mazatecochco	1	1	0	1	33
21	Muñoz de Domingo Arenas	3	3	0	3	39
22	Nanacamilpa	43	43	1	42	42
23	Nativitas	45	45	5	40	31
24	Nopalucan	39	39	7	32	24
25	Panotla	23	23	4	19	27
26	Papalotla	3	3	0	3	31
27	San Damian Texoloc	1	1	1	0	39
28	San Jose Teacalco	4	4	0	4	29
29	San Juan Huatzinco	1	1	0	1	21
30	San Lorenzo Axocomanitla	11	11	0	11	38
31	San Lucas Tecopilco	1	1	0	1	27
32	Sanctorum de Lazaro Cardenas	28	28	2	26	43
33	San Pablo del Monte	18	18	0	18	32
34	Santa Apolonia Teacalco	8	8	2	6	36
35	Santa Cruz Tlaxcala	4	4	0	4	33
36	Teolochoalco	1	1	0	1	41
37	Tenancingo	4	4	2	2	27
38	Tepetitla	16	16	1	15	25
39	Tepeyanco	4	4	0	4	36

40	Tetla de la Solidaridad	25	25	1	24	29
41	Terrenate	21	21	0	21	31
42	Tetlatlahuca	6	6	1	5	29
43	Tlaxcala	71	71	7	64	19
44	Tlaxco	83	83	1	82	27
45	Tocatlan	7	7	2	5	25
46	Tzompantepec	10	10	1	9	24
47	Totolac	17	17	6	11	32
48	Xalostoc	30	30	1	29	36
49	Xaltocan	4	4	0	4	39
50	Xicohtzingo	31	31	4	27	42
51	Yauquehmean	14	14	0	14	26
52	Zacatelco	12	12	0	12	29
53	Zitlaltepec	4	4	0	4	33

h

X

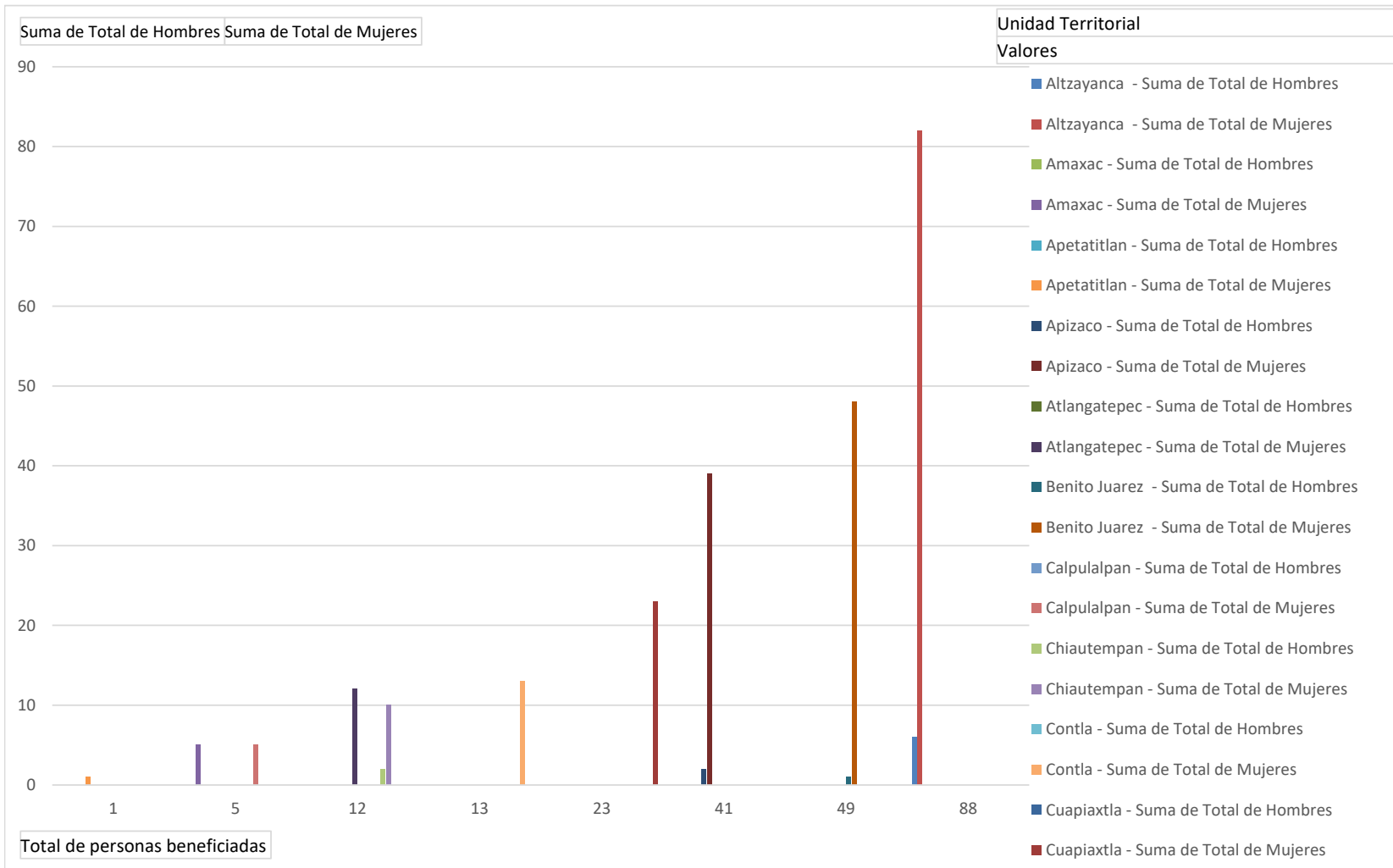

Suma de Total de Hombres Suma de Total de Mujeres

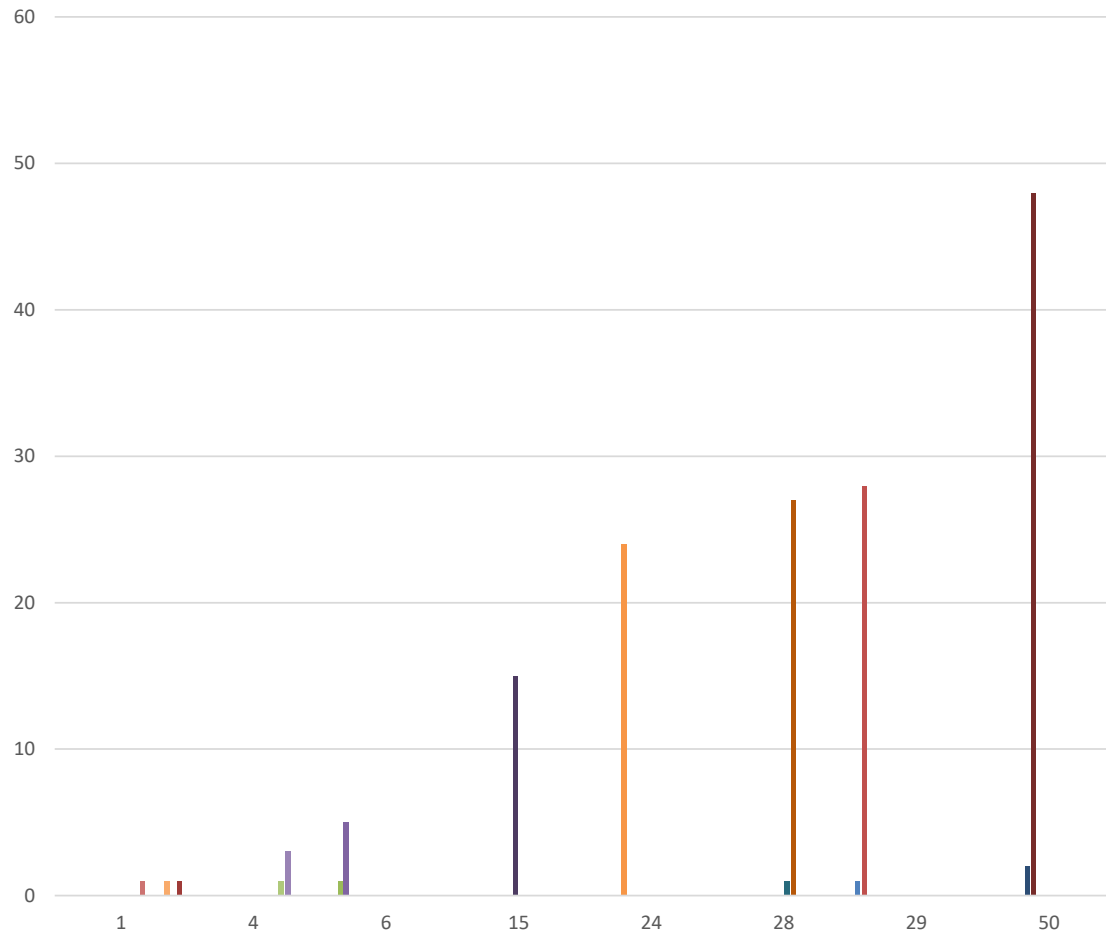

Unidad Territorial

Valores

- El Carmen Tequexquitla - Suma de Total de Hombres
- El Carmen Tequexquitla - Suma de Total de Mujeres
- Emiliano Zapata - Suma de Total de Hombres
- Emiliano Zapata - Suma de Total de Mujeres
- Españita - Suma de Total de Hombres
- Españita - Suma de Total de Mujeres
- Huamantla - Suma de Total de Hombres
- Huamantla - Suma de Total de Mujeres
- Hueyotlipan - Suma de Total de Hombres
- Hueyotlipan - Suma de Total de Mujeres
- Ixtacuixtla - Suma de Total de Hombres
- Ixtacuixtla - Suma de Total de Mujeres
- Ixtenco - Suma de Total de Hombres
- Ixtenco - Suma de Total de Mujeres
- La Magdalena Tlaltelulco - Suma de Total de Hombres
- La Magdalena Tlaltelulco - Suma de Total de Mujeres
- Lazaro Cardenas - Suma de Total de Hombres
- Lazaro Cardenas - Suma de Total de Mujeres
- Mazatecochco - Suma de Total de Hombres
- Mazatecochco - Suma de Total de Mujeres

Total de personas beneficiadas

Suma de Total de Hombres Suma de Total de Mujeres

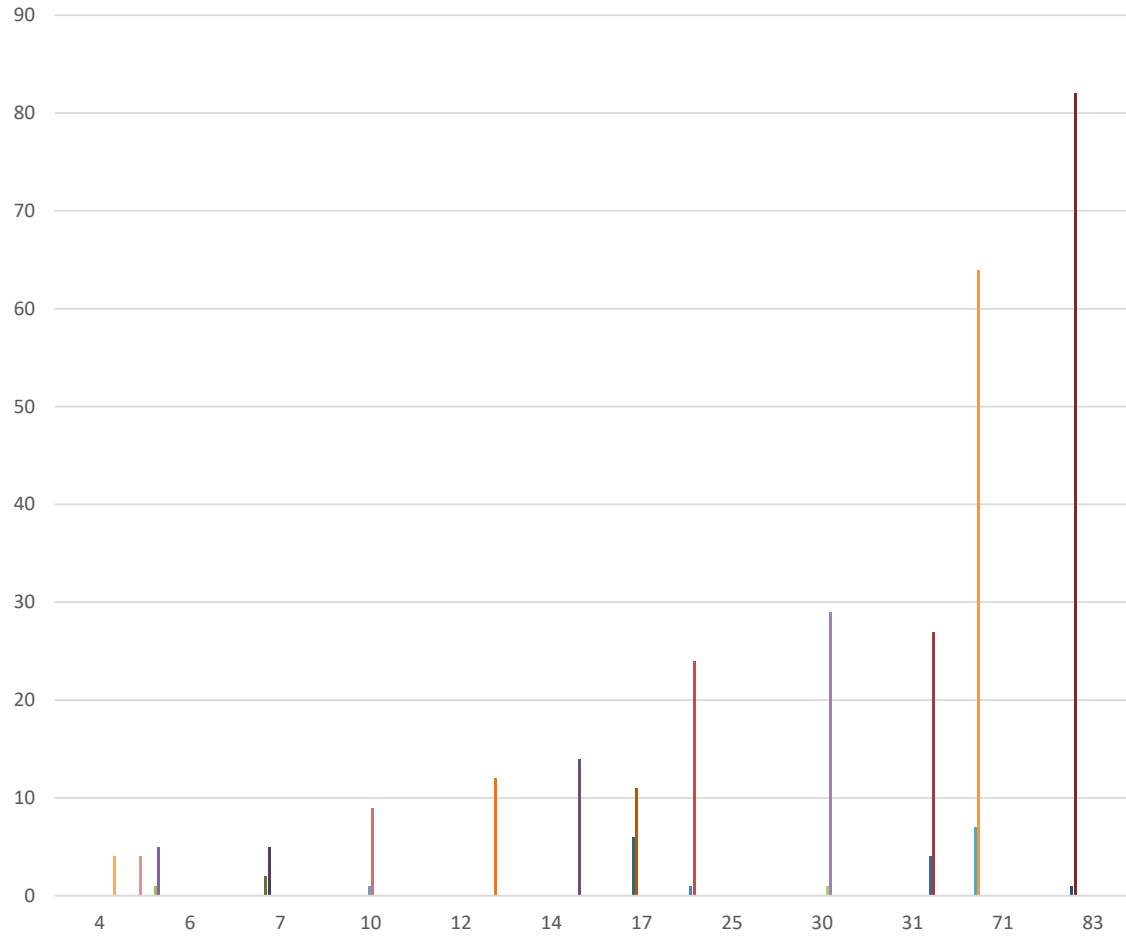

Unidad Territorial

Valores

- Tetla de la Solidaridad - Suma de Total de Hombres
- Tetla de la Solidaridad - Suma de Total de Mujeres
- Tetlatlahuca - Suma de Total de Hombres
- Tetlatlahuca - Suma de Total de Mujeres
- Tlaxcala - Suma de Total de Hombres
- Tlaxcala - Suma de Total de Mujeres
- Tlaxco - Suma de Total de Hombres
- Tlaxco - Suma de Total de Mujeres
- Tocatlan - Suma de Total de Hombres
- Tocatlan - Suma de Total de Mujeres
- Totolac - Suma de Total de Hombres
- Totolac - Suma de Total de Mujeres
- Tzompantepec - Suma de Total de Hombres
- Tzompantepec - Suma de Total de Mujeres
- Xalostoc - Suma de Total de Hombres
- Xalostoc - Suma de Total de Mujeres
- Xaltocan - Suma de Total de Hombres
- Xaltocan - Suma de Total de Mujeres

Total de personas beneficiadas

