



DIF
ESTATAL TLAXCALA

DEPARTAMENTO DE ATENCIÓN
A PERSONAS CON DISCAPACIDAD

Proyecto:

131-3N.- ATENCIÓN INTEGRAL PARA LAS PERSONAS CON DISCAPACIDAD

Indicador:

**08A1.- Actualizar el catálogo digital de apoyos funcionales para
sitio web oficial SEDIF**

Medio de Verificación:

Link de acceso a catálogo de apoyos funcionales

Ubicación Física:

Librero metálico único, fila número 2 en oficina de Apoyos Funcionales

Responsable del Proyecto

Israel Hernández Carrillo

Jefe del Departamento de Atención a Personas
con Discapacidad

Vo. Bo.

Dr. Carlos Stefano Galindo Nohpal

Director de Atención a la Salud y Discapacidad

ENERO 2024



DIF
ESTATAL TLAXCALA

**DEPARTAMENTO DE ATENCIÓN
A PERSONAS CON DISCAPACIDAD**

MEDIO DE VERIFICACIÓN:	LINK DE ACCESO A CATALOGO DE APOYOS FUNCIONALES
ACTIVIDAD:	08 A1.- ACTUALIZAR EL CATALOGO DIGITAL DE APOYOS FUNCIONALES PARA EL SITIO WEB OFICIAL SEDIF
FECHA:	ENERO 2024

LINK DE ACCESO A CATALOGO DE APOYOS FUNCIONALES

<https://dif.tlaxcala.gob.mx/index.php/mitas/discapacidad/catalogo-funcionales>

Elaboro

Lic, Yadira Ivone Castillo Lechuga
Responsable del programa de
Apoyos funcionales

Reviso

Israel Hernández Carrillo.
Jefe del Departamento de Atención
a Personas con Discapacidad

Vo. Bo.

Dr. Carlos Stefano Galindo Nohpal
Director de Atención a la Salud y Discapacidad



DIF
ESTATAL TLAXCALA
2021 - 2027

**DEPARTAMENTO DE
ATENCIÓN A PERSONAS
CON DISCAPACIDAD**

APOYOS FUNCIONALES

#TRANSFORMAMOSVIDAS

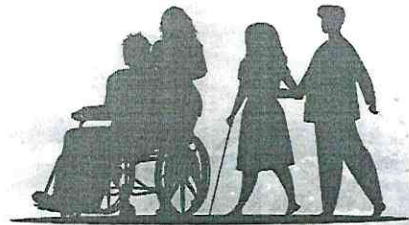

APARATOS FUNCIONALES

SILLA DE RUEDAS ADULTO TODO TERRENO

Se otorga para personas con discapacidad permanente para mejorar la movilidad y su independencia con el objetivo de aumentar su calidad de vida.



SILLA DE RUEDAS PCI

Para niños con PCI deben ser especializadas, a la medida y garantizando una excelente posición del niño, en su mayoría van a utilizar la silla con un ángulo de inclinación de 6 a 10 grados.



SILLA DE RUEDAS PCA

Para adultos con parálisis cerebral o condición especial que no les permite sostener su cuerpo por sí mismos.



SILLA DE RUEDAS DE TRASLADO ADULTO

Se otorga este tipo de funcional a personas con discapacidad permanente, neurológicas, dependientes y adultos mayores con cuidador.



SILLA DE RUEDAS ELÉCTRICA ADULTO

Se otorga a personas con discapacidad permanente de miembros inferiores y que tengan una vida activa, sea laboral o educativa entre 18 a 60 años y aumentar el desarrollo de actividades mejorando su calidad de vida.



ANDADERA DE DOBLE APOYO CON RUEDITAS

Se otorga a personas que sufran una discapacidad física o en su caso que requieren de una rehabilitación para su equilibrio y mejorar su calidad de vida.



ANDADERA ROLLATOR PARA ADULTO MAYOR

Se otorga este tipo de funcional a personas que padecen una discapacidad física de espalda, cadera o piernas por lo regular adultos mayores quienes necesitan apoyo para su avance de pie y mantener el equilibrio mientras caminan. Así mismo aumentan su calidad de vida.



BASTÓN DE MOVILIDAD

Se otorga principalmente a adultos mayores que sufran una discapacidad física y les permite el equilibrio para poder desplazarse y mejorar su calidad de vida.



BASTÓN CUADRIPODE

Se otorga a las personas con movilidad reducida que necesitan un tercer apoyo para poder caminar con autonomía, ya sea a causa de una enfermedad crónica orgánica, o lesión temporal, para mejorar su movilidad y desarrollo.



BASTONES GUÍA PARA INVIDENTES

Bastón guía que ayuda a orientarse y localizar posibles obstáculos a personas con discapacidad visual.



ANDADERA INFANTIL CON RUEDITAS

Se otorga preferentemente a menores de edad entre los 3 a 11 años que sufran una discapacidad física y que les ayude a la marcha con movilidad reducida, y que puedan mejorar su calidad de vida.



¿QUÉ NECESITO SABER ACERCA DEL TRÁMITE?

¿QUIÉN PUEDE REALIZARLO?

- Interesado
- Padre
- Tutor
- Otro



¿EN QUÉ CASOS DEBE REALIZARLO?

Se preparan aparatos funcionales como sillas de ruedas, bastones de un punto, bastones de 4 puntos, bastón para invidente, andaderas Rollator, andadera infantil, Sillas PCI, sillas PCA, según las necesidades del solicitante.

¿CUÁL ES LA FORMA EN QUE SE SOLICITA?

Llenar formato de solicitud del apoyo funcional emitido por el Sistema Estatal DIF

¿CUÁNTO CUESTA?

COSTO GRATUITO

PASOS A REALIZAR

REQUISITOS

- **DICTAMEN MÉDICO:** Limitado por una institución pública y/o Sector Salud (SESA, ISSSTE, CRI), especificando el tipo de discapacidad del paciente y el apoyo funcional que requiere (la ejecución de bastón de un punto, bastón de cuatro puntos y bastón de invidente) presentarlo en su original a copia con nombre en imprenta y firma del médico, número de cédula profesional. Nota: No se acepta resumen médico o clínico.
- **COPIA AL 200% DE IDENTIFICACIÓN OFICIAL CON FOTOGRAFÍA (INE):** De la persona o beneficiario (presente original para cotejo), solo en caso de ser menor de edad podrá presentarse el acta de nacimiento y la identificación del tutor, adultos que no cuenten con ella podrá ser una constancia de identidad emitida por su comunidad o municipio.

OBSERVACIONES:

- Preparación de manera fidedigna sus datos personales, así como medio de localización.
- Cumplir con la entrega de la información y documentos que se marcan como requisitos antes mencionados para obtener el apoyo al funcional.
- Conducirse con respeto hacia el personal que lo atiende.

REQUISITOS

- **FORMATO RECIENTE DE (CURP)**
- **COPIA DE COMPROBANTE DE DOMICILIO RECIENTE:** Agua, luz o teléfono de no más de 300 meses de vigencia o constancia de radiación emitida por su comunidad o municipio.
- En caso de no contar el beneficiario, anexar fotografía válida, de cuerpo completo en tamaño carta y copia al 200 % de identificación oficial (INE) del solicitante.
- Que no se encuentre registrado durante el último año en el Padrón Único de Beneficiarios del SEDIF, SECRETARÍA DEL BIENESTAR Y BENEFICENCIA PÚBLICA.

¿CUÁNTO TARDA EL TRÁMITE?

DE ACUERDO A EXISTENCIA DEL APARATO FUNCIONAL REQUERIDO

VIGENCIA

- TIENE VIGENCIA: SI
- VIGENCIA: Tiene 12 meses para solicitar otro aparato funcional.

¿CÓMO PUEDO REALIZAR EL TRÁMITE?

CANALES DE ATENCIÓN

- Presencial.
- En la oficina del programa de aparatos funcionales.

¿EN DÓNDE PUEDO REALIZAR EL TRÁMITE?

Sistema Estatal para el Desarrollo Integral de la Familia Tlaxcala José Ma. Morales 4, Centro, 90000 Tlaxcala de Xicohténcatl, Tlax.

DEPARTAMENTO:

Atención a Personas con Discapacidad
HORARIO DE ATENCIÓN:
8:00 am a 5:00 pm hrs. de lunes a viernes
PARA MAYORES INFORMES Y REPORTES:

TEL: (01 246) 46 5 34 40 EXT: 225
DIRECTO: (01 246) 46 5 34 60

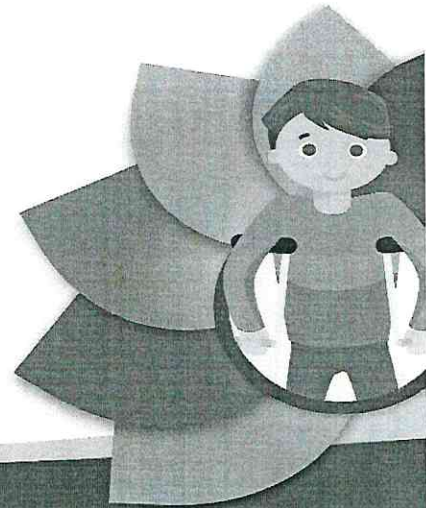



- Asistencia Social >
- Asistencia Jurídica >
- Asistencia Alimentaria y Nutrición >
- Salud y Bienestar Comunitario >
- Desarrollo Familiar >
- Discapacidad** x



- Funcionales**
- Información y Solicitud APD
- REGLAS DE OPERACIÓN DE APOYOS FUNCIONALES 2020

