Proyecto:

36-10 CONSTRUYENDO UNA NUEVA HISTORIA EN LA PROTECCIÓN Y RESTITUCIÓN DE DERECHOS DE NNA EN TLAXCALA

Indicador:

Act. 17A2 Fortalecer la atención para NNA Migrantes

Medio de Verificación:

Informe de pláticas a NNA migrantes

Ubicación Física:

Equipo de cómputo del Jefe de oficina, ruta mis documentos> reina> medios de verificación 2023

Mtra. Guadalupe Hernández Montes
Procuradora para la Protección de Niñas, Niños y Adolescentes

Septiembre 2023

DIF
ESTATAL TLAXCALA

	PROCURADURÍA PARA LA PROTECCIÓN DE NIÑAS, NIÑOS Y ADOLESCENTES
	17A2 FORTALECER LA ATENCIÓN PARA NNA MIGRANTES
	PLATICA PARA MIGRANTES
TEMA:	El beneficio de dar una crianza positiva (plática hacia los padres de familia migrantes)
OBJETIVO:	Proporcionar a los padres de familia las herramientas adecuadas que ayuden al cuidado y protección de sus hijos, así como brindarles una educación de calidad, para el sano desarrollo físico y mental de las niñas, niños y adolescentes.
ÁREAS QUE INTERVIENEN:	Psicología y Trabajo Social.

DIF
ESTATAL TLAXCALA

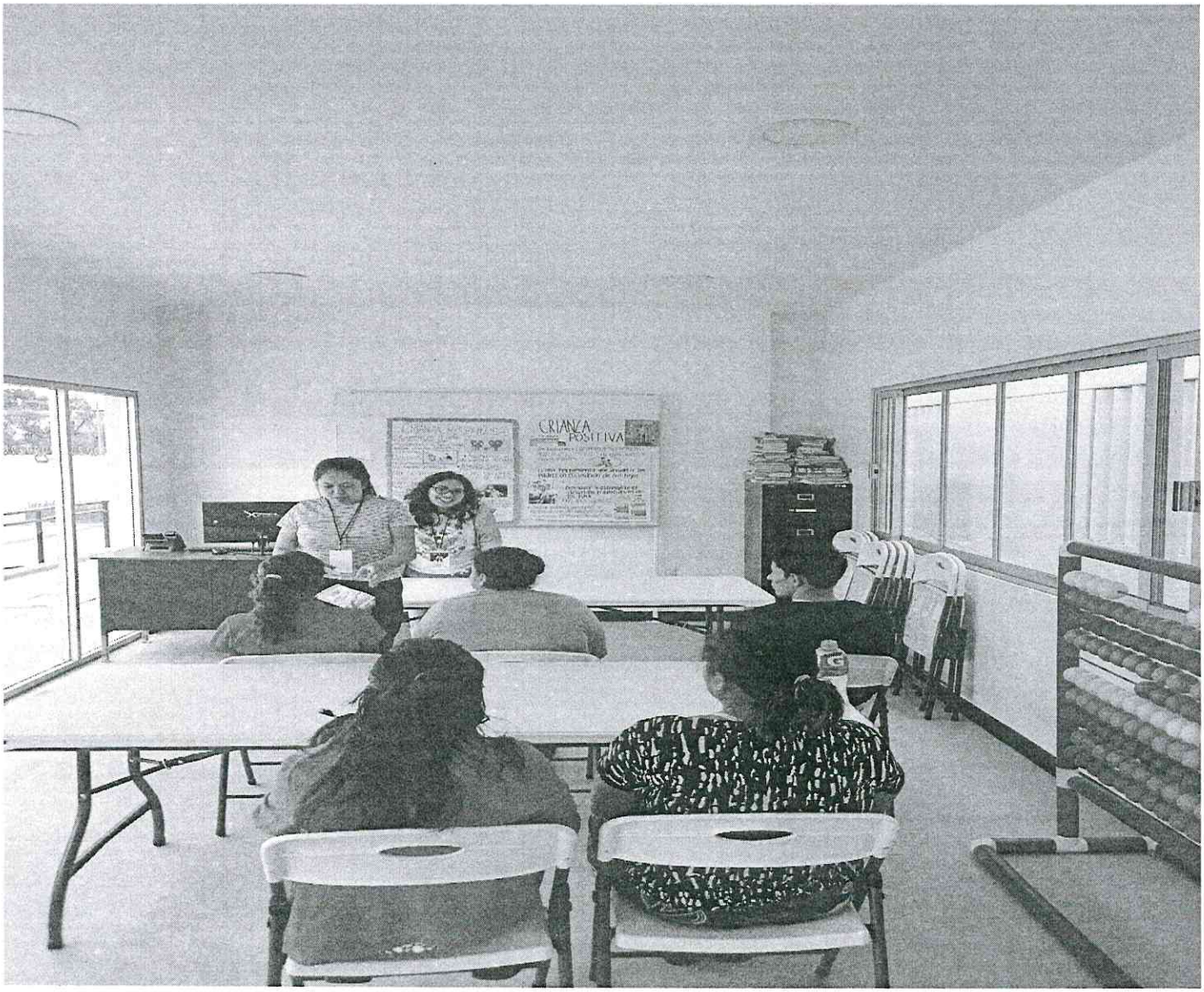

DESARROLLO:	Para llevar a cabo esta plática, se preparó material visual (láminas de papel bond) que sirviera de apoyo para la explicación del tema y, además, se diseñó, imprimió y presentó un tríptico cuyo contenido fue el resumen del tema expuesto. Teniendo el material listo, se convocaron a los usuarios (específicamente a los Padres De Familia) en una de las aulas para llevar a cabo la exposición, explicación y ejemplificación del tema "Crianza Positiva". En primer lugar, se explicó el concepto del tema, así como las características de la misma, los ejemplos y los valores que conlleva este estilo de crianza. Al finalizar la exposición, se procedió a las preguntas y respuestas en torno al tema por parte de los usuarios. Así mismo, se les proporcionó. a cada pare de familia un tríptico con el contenido resumido del tema. Cabe mencionar, que al momento de realizar las preguntas y que los usuarios contestaran, pudimos percatarnos de la comprensión del tema.