DIF ESTATAL TLAXCALA | DEPARTAMENTO ESPECIALIZADO CONTRA LA VIOLENCIA FAMILIAR

Proyecto:

23-0N DESARROLLO Y PREVENCIÓN FAMILIAR PARA UN TLAXCALA SEGURO Y LIBRE DE VIOLENCIA

Indicador:

16A3 Realizar Campañas de Concientización y Reflexión Para Erradicar la Trata de Personas

Medio de Verificación:

Concentrado Cuantitativo de Difusiones Realizadas

Ubicación Física:

Departamento Especializado Contra la Violencia Familiar en el área del equipo multidisciplinario archivero número 5111000002-41 cajón Número 1

Lic. Stefano Di Grazia Hernández
Jefe de Departamento Especializado Contra la Violencia Familiar

Mtra. Maria Norma Sarmiento Bahena
Directora de Atención Especializada de Grupos Prioritarios de Atención

NOVIEMBRE 2023

DIF ESTATAL TLAXCALA | DEPARTAMENTO ESPECIALIZADO CONTRA LA VIOLENCIA FAMILIAR

23-0N Desarrollo y Prevención Familiar para un Tlaxcala Seguro y Libre de Violencia

Informe Cuantitativo de Difusiones Realizadas	NOVIEMBRE 2023
Actividad 16A3	Campaña de concientización y reflexión para erradicar la trata de personas

Periodo	Medios de difusión	Municipio	N° de difusiones realizadas
Octubre	Platica informativa, cartel informativo	Cuapiaxtla, El Carmen Tequexquitla, Nanacamilpa, Calpulalpan, San Lucas Tecopilco, Santa Cruz Tlaxcala	1

Responsable del Proyecto

Lic. Stefano Di Grazia Hernández
Jefe del Departamento Especializado Contra la Violencia Familiar

Vo. Bo.

Lic. María Norma Sarmiento Bahena
Director de Atención Especializada de Grupos Prioritarios

16A 3 Realizar campaña de concientización y reflexión para erradicar la trata de personas.

16A3 – CAMPAÑA DE CONCIENTIZACIÓN Y REFLEXIÓN PARA ERRADICAR LA TRATA DE PERSONAS.

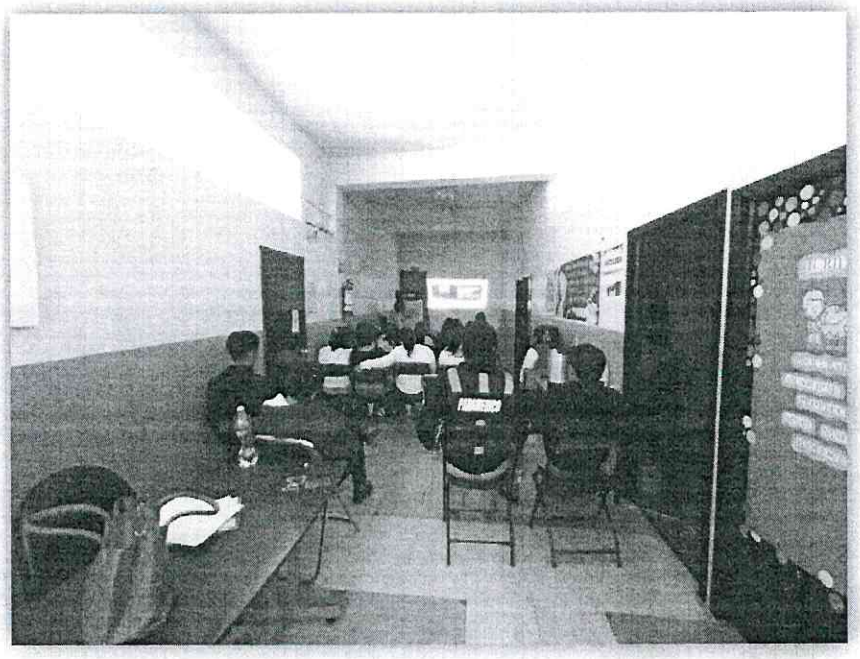

16A 3 Realizar campaña de concientización y reflexión para erradicar la trata de personas.
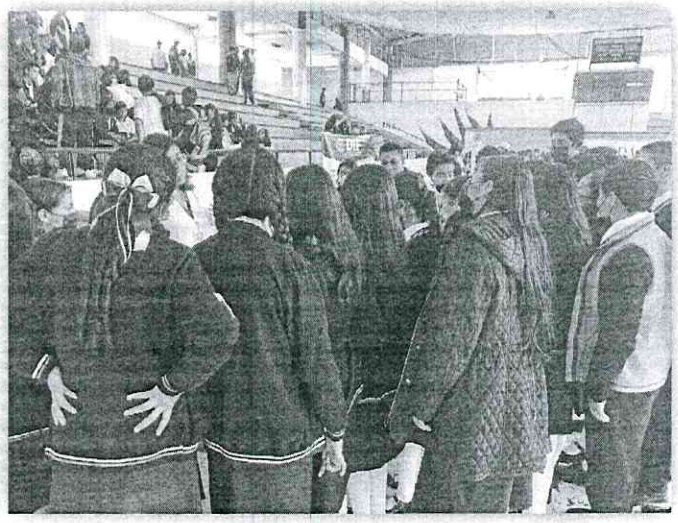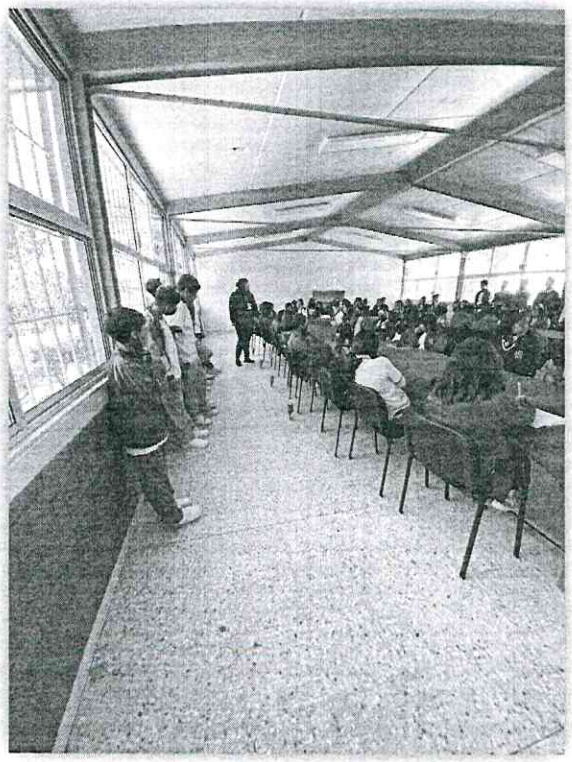
16A3 – CAMPAÑA DE CONCIENTIZACIÓN Y REFLEXIÓN PARA ERRADICAR LA TRATA DE PERSONAS.