Proyecto:

23-0N DESARROLLO Y PREVENCIÓN FAMILIAR PARA UN TLAXCALA SEGURO Y LIBRE DE VIOLENCIA

Indicador:

20A3 Realizar Eventos Familiares que Incentivan la Integración, Recreación y Tradición para una Óptima Salud Mental

Medio de Verificación:

Concentrado Cuantitativo de Eventos Familiares

Ubicación Física:

Departamento Especializado Contra la Violencia Familiar en el área del equipo multidisciplinario archivero número 5111000002-41 cajón Número 1

Lic. Stefano Di Grazia Hernández
Jefe de Departamento Especializado Contra la Violencia Familiar

Lic. Norma Cortés Rojano
Directora de Atención Especializada de Grupos Prioritarios de Atención

AGOSTO 2023

20A3 REALIZAR EVENTOS FAMILIARES QUE INCENTIVAN LA INTEGRACIÓN, RECREACIÓN Y TRADICIÓN PARA UNA ÓPTIMA SALUD MENTAL

Tlaxcala de Xicoténcatl a 22 de agosto de 2023

Con el objetivo de realizar eventos familiares que incentiven la integración, recreación y tradición para una óptima salud mental derivado de la meta del **proyecto 23-0N "DESARROLLO Y PREVENCIÓN PARA U TLAXCALA SEGURO Y LIBRE DE VIOLENCIA"** del Departamento Especializado Contra la Violencia Familiar (DECVF), se realizó el curso de verano denominado **"LA CIUDAD DE LAS Y LOS NIÑOS"** en el Centro Expositor del Recinto Ferial de Tlaxcala con una duración diaria de 5 horas, comenzando a las 9: a.m. durante dos semanas laborales consecutivas del 14 al 25 de agosto. Al curso se inscribieron un total de 700 niños en un rango de edad entre los 5 y 12 años de edad pertenecientes a los municipios de Tlaxcala, Apizaco, Santa Ana Chiautempan y San Pablo del Monte, los cuales pudieron disfrutar de las actividades que las distintas instituciones del sector público y privado elaboraron e impartieron para generar en ellos aptitudes positivas, empatía, compañerismo, habilidades y destrezas las cuales les servirán como competencias en el futuro que se avecina.

El gobierno del Estado a través del Sistema Estatal para el Desarrollo Integral de la Familia refuerza acciones que permiten un sano esparcimiento y unión familiar.

Se anexa evidencia fotográfica.

A T E N T A M E N T E
MTRO. STEFANO DI GRAZIA HERNÁNDEZ
JEFE DEL DEPARTAMENTO ESPECIALIZADO CONTRA LA VIOLENCIA FAMILIAR

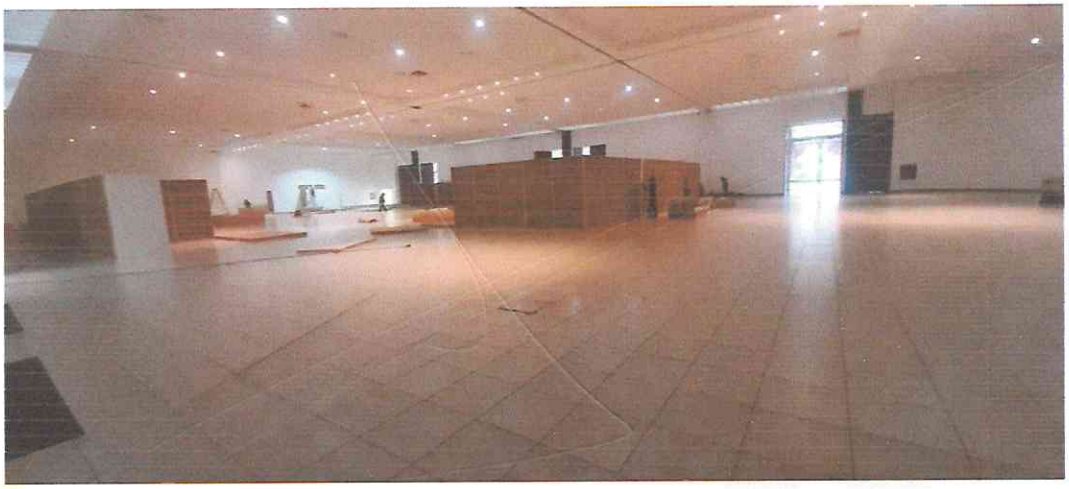

DIF