Proyecto:

23-0N DESARROLLO Y PREVENCIÓN FAMILIAR PARA UN TLAXCALA SEGURO Y LIBRE DE VIOLENCIA

Indicador:

16A3 Realizar Campaña de Concientización y Reflexión para Erradicar la Trtata de Personas

Medio de Verificación:

Informe Cuantitativo de Difusiones Realizadas

Ubicación Física:

Departamento Especializado Contra la Violencia Familiar en el área del equipo multidisciplinario archivero número 5111000002-41 cajón Número 1

Lic. Stefano Di Grazia Hernández
Jefe de Departamento Especializado Contra la Violencia Familiar

Lic. Jesús Fermín García Ortega
Director de Atención Especializada de Grupos Prioritarios de Atención

ABRIL 2023

DIF ESTATAL TLAXCALA | DEPARTAMENTO ESPECIALIZADO CONTRA LA VIOLENCIA FAMILIAR

23-0N Desarrollo y Prevención Familiar para Un Tlaxcala Seguro y Libre de violencia

Informe Cuantitativo de Difusiones Realizadas	ABRIL 2023
Actividad 16A3	Realizar campaña de concientización y reflexión para erradicar la trata de personas

No.	Fecha	Tema	Medios de difusión	Alcance	Alcance Total
1	04 de Abril del 2023	Prevención de Explotación Sexual y Trata de Personas	Facebook Oficial de SEDIF	9 me gusta 3 me encanta 1 me entristece 6 veces compartida	19
2	21 de Abril del 2023	Prevención de Explotación Sexual y Trata de Personas	Plaza de la Constitución Tlaxcala, Tlax.	15 hombres 15 mujeres	30
Total de participaciones					49

Responsable del Proyecto

Lic. Stefano Di Grazia Hernández
Jefe del Departamento Especializado
Contra la Violencia Familiar

Vo. Bo.

Lic. Jesús Fermín García Ortega
Director de Atención Especializada de
Grupos Prioritarios de Atención

DIF ESTATAL TLAXCALA | DEPARTAMENTO ESPECIALIZADO CONTRA LA VIOLENCIA FAMILIAR

16A 3 Realizar campaña de concientización y reflexión para erradicar la trata de personas.

Tlaxcala de Xicoténcatl a 21 de Abril 2023

STEFANO DI GRAZIA HERNANDEZ
JEFE DEL DEPARTAMENTO ESPECIALIZADO CONTRA LA VIOLENCIA FAMILIAR
P R E S E N T E

Sirva este medio para enviarle un cordial saludo y al mismo tiempo le hago llegar el reporte de difusión del programa **Prevención de Explotación Sexual y Trata de personas** correspondiente al mes de **abril del 2023.**

Dentro del **Departamento Especializado Contra la violencia Familiar** se realizaron acciones de prevención dirigidas a la población en general con énfasis en las Niñas, Niños y Adolescentes del Estado de Tlaxcala a través de 3 medios de difusión: redes sociales, colocación carteles y entrega de volantes. Dicha difusión es mencionada en el apartado 16A3 – CAMPAÑA DE CONCIENTIZACIÓN Y REFLEXIÓN PARA ERRADICAR LA TRATA DE PERSONAS.

La publicación que fue realizada el día martes 04 de Abril a las 07:51 a.m., en la **plataforma Facebook de la página oficial del Sistema Estatal para el Desarrollo Integral de la Familia**, contando con un total de 16 reacciones: 9 "Me gusta", 3 "Me encanta", 1 "Me entristece" y 6 veces compartida. La entrega de volantes informativos se llevó a cabo en el parque del estado de Tlaxcala llegando a 30 beneficiaros de los cuales fueron 15 hombres y 15 mujeres.

Anexo evidencia.

Sin más por el momento agradezco su atención.

A T E N T A M E N T E

PSIC. SHARON E. BECERRIL GONZÁLEZ
RESPONSABLE ESTATAL DE PROGRAMA
PREVENCIÓN DE EXPLOTACIÓN SEXUAL Y TRATA DE PERSONAS

c.c.p. Archivo
SDGH/sebg*

16A3 – CAMPAÑA DE CONCIENTIZACIÓN Y REFLEXIÓN PARA ERRADICAR LA TRATA DE PERSONAS.

EVIDENCIA FOTOGRÁFICA REDES SOCIALES

SEDIF Tlaxcala
4 abr. a las 07:51

La prostitución ajena es un delito de trata de personas.
¡Debemos proteger los derechos de niñas, niños y adolescentes!

Si conoces algún caso acércate con nosotros en 🔎Calle José Ma. Morelos #4 Tlaxcala, Centro.

☎ 246 465 04 40 extensión 215, 219 o 224.

#TransformamosVidas
#SEDIF

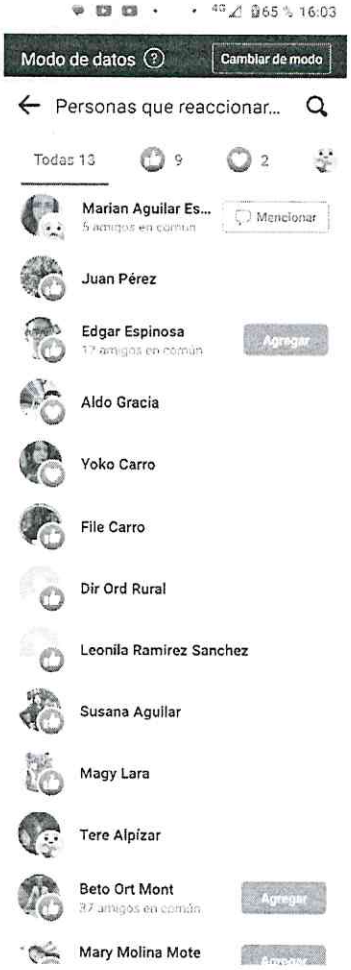

16A 3 Realizar campaña de concientización y reflexión para erradicar la trata de personas.

16A3 – CAMPAÑA DE CONCIENTIZACIÓN Y REFLEXIÓN PARA ERRADICAR LA TRATA DE PERSONAS
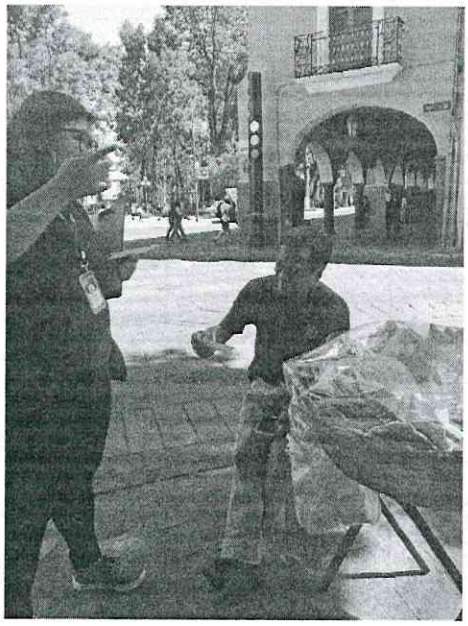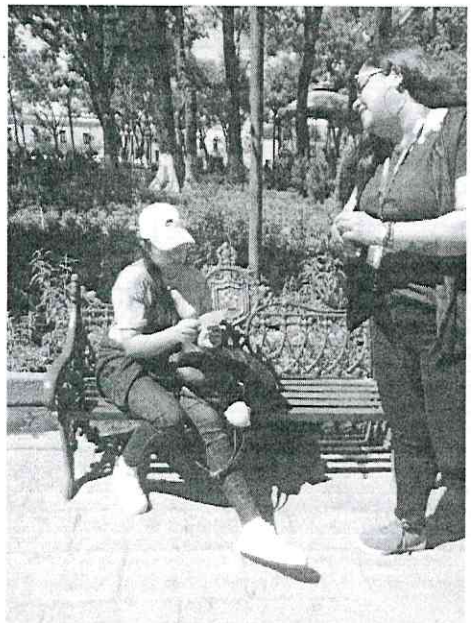
EVIDENCIA FOTOGRÁFICA ENTREGA DE VOLANTES.