



DIF
ESTATAL TLAXCALA

DEPARTAMENTO DE ATENCIÓN A
POBLACIÓN EN SITUACIÓN DE VULNERABILIDAD

Proyecto:

14-0E ASISTENCIA SOCIAL INTEGRAL A POBLACIÓN EN SITUACIÓN DE VULNERABILIDAD.

Indicador:

13A1. 1.5 Realizar jornadas de asistencia social en municipios con población vulnerable a través del "Carrusel de información y servicios".

Medio de Verificación:

Registro de jornadas de asistencia social realizadas.

Ubicación Física:

Oficina de Asistencia Social Escritorio No. Inventario S/N

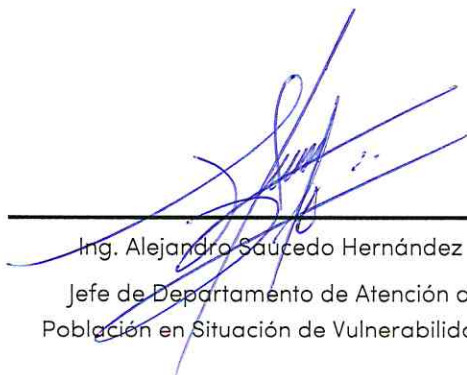

Ing. Alejandro Saucedo Hernández
Jefe de Departamento de Atención a
Población en Situación de Vulnerabilidad.

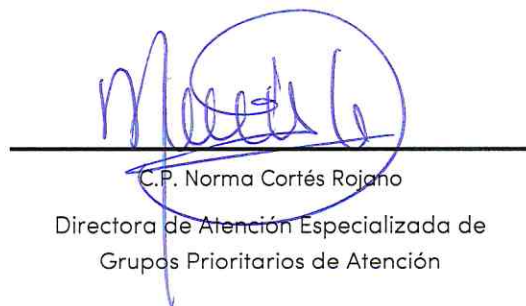
C.P. Norma Cortés Rojano
Directora de Atención Especializada de
Grupos Prioritarios de Atención

SEPTIEMBRE 2023



DIF
ESTATAL TLAXCALA

**DEPARTAMENTO DE ATENCIÓN A
POBLACIÓN EN SITUACIÓN DE VULNERABILIDAD**

**Registro de Jornadas de Asistencia Social realizadas.
Atlangatepec, Septiembre 2023.**

No.	Descripción de la Actividad	Municipio	Localidad	Fecha	Responsable	TOTAL DE JORNADA
1	Jornada de Asistencia Social "Carrusel de Información y servicios"	Atlangatepec	Atlangatepec	07 de Septiembre del 2023.	Carla Patricia Rojas Lobatón	1



Tlaxcala de Xicoténcatl a: 10 de enero del 2023.

No. de Of. **000250**

Asunto: Se envía calendario.

LIC. DEYSI YAZMIN LLAMAS JIMÉNEZ
PRESIDENTA HONORIFICA DEL SISTEMA MUNICIPAL PARA EL DESARROLLO INTEGRAL DE LA FAMILIA.
ATLANGATEPEC.
P R E S E N T E.

Sea este el medio por el cual le envió un cordial y afectuoso saludo además de expresarle el mejor de los éxitos en este 2023. En otro orden de ideas, hago de su conocimiento las nuevas fechas del Carrusel de Información y Servicios que el Sistema Estatal DIF llevará a cabo para este periodo 2023 en coordinación con los Sistemas Municipales DIF. Anexo al presente calendario de fechas, requerimientos y listado de dependencias y los servicios que ofrece cada una.

Esperando contar con su colaboración y sin más por el momento agradecemos el favor de su amable atención.

ATEMTAMENTE
[Firma]
MTRA. FLOR DE MARIA LOPEZ HINOJOSA
DIRECTORA GENERAL.



ASH/ucm

Calle José Ma. Morelos 4, Centro, C.P. 90000 Tlaxcala, Tlax. Tel. 246 465 04 40 Ext. 203





DIF
ESTATAL TLAXCALA

**DEPARTAMENTO DE ATENCIÓN A
POBLACIÓN EN SITUACIÓN DE VULNERABILIDAD**

CARRUSEL DE INFORMACIÓN Y SERVICIOS
ATLANGATEPEC, SEPTIEMBRE 2023.

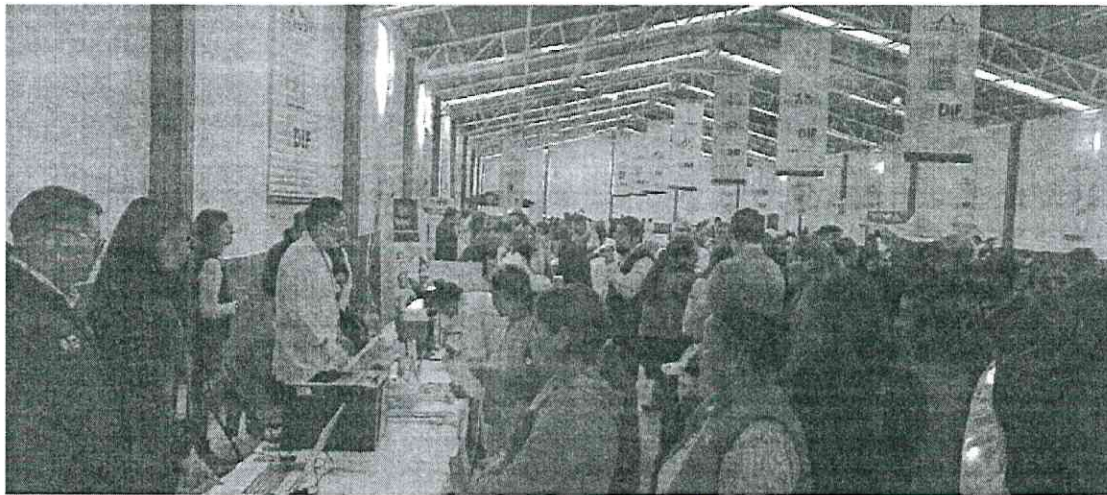

Elaboró

Autorizó

Vo. Bo.

C. Carla Patricia Rojas
Lobatón
Responsable del Programa.

Ing. Alejandro Saucedo
Hernández
Jefe de Departamento de Atención
a Población en Situación de
Vulnerabilidad

C.P. Norma Cortés
Rojano

Directora de Atención
Especializada de Grupos
Prioritarios de Atención.

