SISTEMA ESTATAL PARA EL DESARROLLO INTEGRAL DE LA FAMILIA DIF

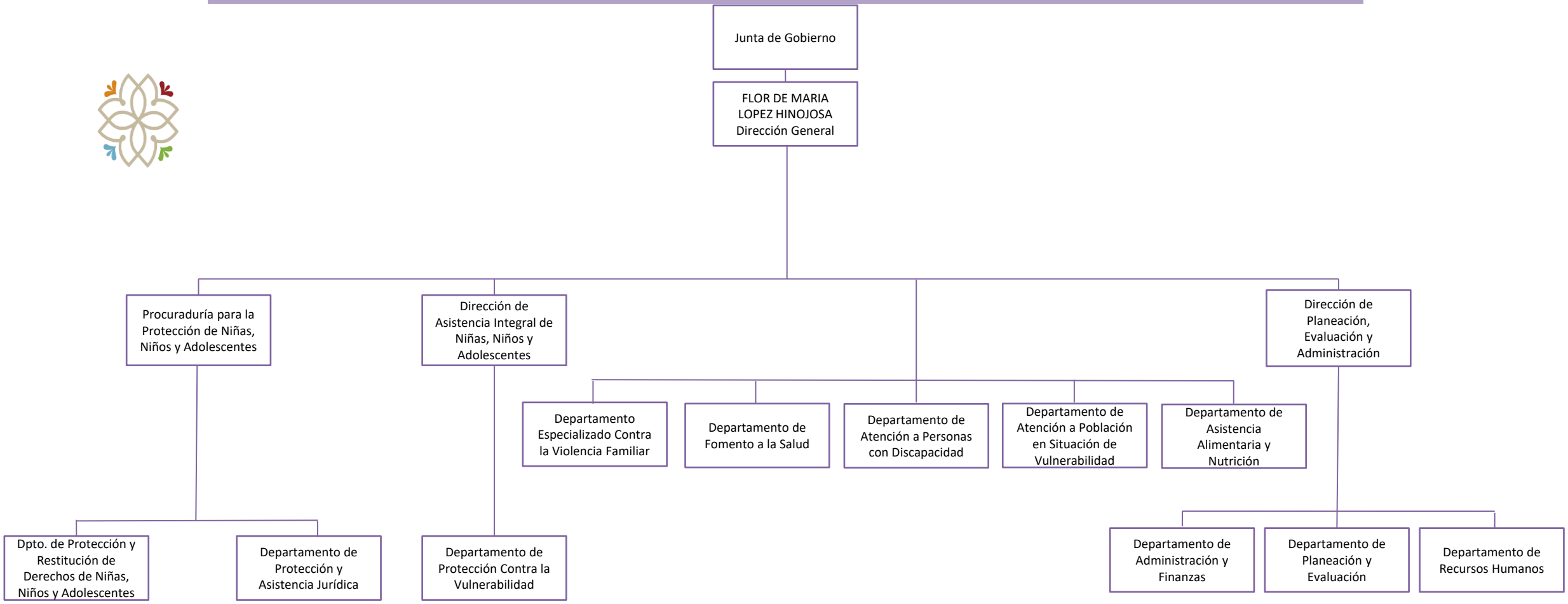

OMG
OFICIALÍA MAYOR DE GOBIERNO