



DIF
ESTATAL TLAXCALA

PROCURADURÍA PARA LA PROTECCIÓN
DE NIÑAS, NIÑOS Y ADOLESCENTES

Proyecto:

**220-64 INCREMENTO DE LA CAPACIDAD INSTALADA PARA LA
ATENCIÓN DE NIÑAS, NIÑOS Y ADOLESCENTES MIGRANTES NO
ACOMPAÑADOS EN EL ESTADO DE TLAXCALA**

Indicador:

**05CA1 Realizar Anteproyecto y Proyecto
arquitectónico**

Medio de Verificación:

**Proyecto arquitectónico del albergue para NNA Migrantes no
acompañados, PPNNA.**

Ubicación Física:

**Equipo de cómputo en la oficina del Jefe de Departamento de
Protección y Restitución de Derechos de NNA.**

Lic. Enrique Acoltzi Conde

Procurador para la Protección de Niñas, Niños
y Adolescentes

ABRIL 2022

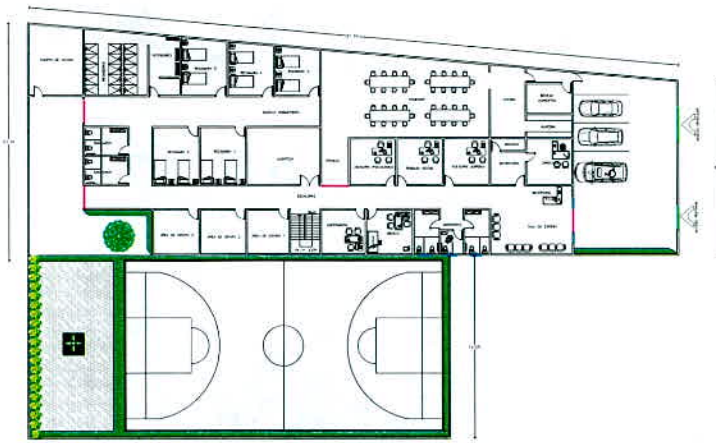

PLANTA BAJA

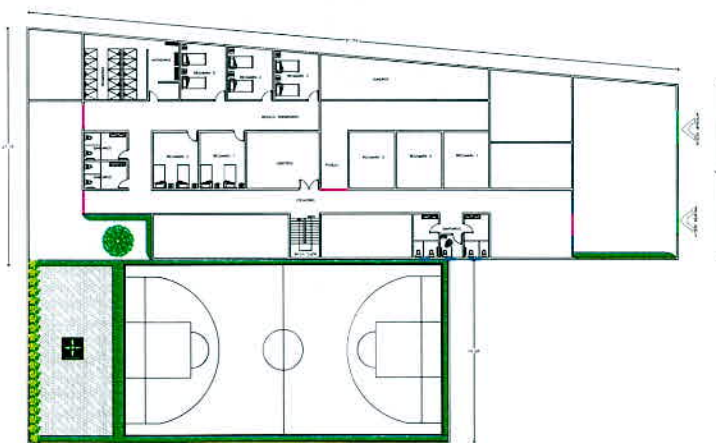

PRIMER NIVEL



**SECRETARIA DE
INFRAESTRUCTURA**



CROQUIS DE MACROLOCALIZACION



ESTADO DE TLAXCALA

CROQUIS DE MICROLOCALIZACION

ESPECIFICACIONES



SECRETARIA DE INFRAESTRUCTURA

SECRETARIO: RAEL HUIZARDO SANCHEZ GUTIERREZ

PROYECTO: PLANTAS DE COMEDORES ESCOLARES Y DEBIDA ADECUACION DE SERVICIOS DE COMEDORES ESCOLARES

LOCALIDAD: ATAMAPA, MUNICIPIO DE TILCATEPEC

ESTADO: TLAXCALA

FECHA:	DISEÑO:	REVISOR:	AUTOR:
1:100			

