



DIF
ESTATAL TLAXCALA

DEPARTAMENTO DE ASISTENCIA
ALIMENTARIA Y NUTRICIÓN

Proyecto:

**22 - 0M. ASISTENCIA ALIMENTARIA Y NUTRICIONAL PARA
LAS FAMILIAS TLAXCALTECAS (FAM)**

Indicador:

- a) 24A2. Realizar Capacitaciones para Alimentación
Escolar Proporcionadas a Personal de SMDIF.

Medio de Verificación:

Reporte de Acciones de Orientación y Educación Alimentaria 2022.

Ubicación Física:

Oficina de Orientación y Educación Alimentaria.

Ing. Karla Stankiewicz Dávila
Jefa de Departamento de Asistencia
Alimentaria y Nutrición

OCTUBRE 2022



PROGRAMA DE ORIENTACIÓN Y EDUCACIÓN ALIMENTARIA

REPORTE MENSUAL DE ACCIONES

MES: OCTUBRE 2022

REPORTE MENSUAL DEL AREA DE NUTRICIÓN SEDIF

No.	TEMA	OBJETIVOS DEL TEMA	LUGAR DONDE SE REALIZO	FECHA	PROGRAMA					POBLACIÓN OBJETIVO	TOTAL DE ASISTENTES	LINEA DE ACCIÓN	CAMBIO ESPERADO
					DEMC	DEMF	PAAP1000DV	PAAAP	OTROS				
1	MUESTRA GASTRONOMICA	Los padres de familia de los beneficiarios del programa DEMC conoceran a traves de una demostración de alimentos, diferentes preparaciones de platillos alternativos con insumos que reciben en sus dotaciones de alimentos.	TOCATLAN	08/08/2022	X					BENEFICIARIOS DEL PROGRAMA DEMC	30	SESIONES EDUCATIVAS ENFOCADAS E EL APRENDER HACIENDO	FORTALECER EL CONSUMO DIARIO DE VERDURAS, FRUTAS Y AGUA POTABLE EN LOS HOGARES

L.N. GRISELDA LUNA RODRIGUEZ

NUTRILOGA DE ORIENTACIÓN Y EDUCACION ALIMENTARIA

ING. KARLA STANKIEWICZ DÁVILA

JEFE DE DEPARTAMENTO DE ASISTENCIA ALIMENTARIA Y NUTRICIÓN



DEPARTAMENTO DE ASISTENCIA ALIMENTARIA Y NUTRICIÓN
ÁREA ORIENTACIÓN Y EDUCACIÓN ALIMENTARIA

LISTA DE ASISTENCIA

FECHA: 7/10/22

Nombre de la plática: Medidas de Higiene en la Preparación de Alimentos y Nuestra Gastronomía.

Población objetivo: Desayuno Escolar Modalidad Caliente Programa: DEMC

Lugar donde se realiza la actividad: Presidencia de Comunidad

Municipio: Tocatlan Localidad: Tocatlan

#	NOMBRE	EDAD			SEXO	PERSONA CON DISCAPACIDAD	FIRMA
		6 a 12	13 a 20	21 a 70	M/H	SI/NO	
1	Monica Arlett Hernandez			X	M	NO	
2	Sandy Avendaño Rivera			X	M	NO	
3	Alicia Hernandez Hernandez			X	M	NO	
4	Eva Sanchez Avendaño			X	M	NO	
5	Ruth Yaneth Martinez			X	M	NO	
6	Gloria Isabel Hernandez			X	M	NO	
7	Maria del Carmen Jimenez			X	M	NO	
8	Erika Liliana Huerta			X	M	NO	
9	Maria Guadalupe Avendaño			X	M	NO	
10	Alicia Hernandez Hernandez			X	M	NO	

Nombre y Firma
VANESSA LIZBETH MAGDALENO SANCHEZ.

RESPONSABLE DEL ÁREA DE ORIENTACIÓN Y
EDUCACIÓN ALIMENTARIA DE SEDIF



DEPARTAMENTO DE ASISTENCIA ALIMENTARIA Y NUTRICIÓN
ÁREA ORIENTACIÓN Y EDUCACIÓN ALIMENTARIA

LISTA DE ASISTENCIA

FECHA: 7/10/22

Nombre de la plática: Medios de Higiene en la Preparación de Alimentos y Nuestra Gastronomía

Población objetivo: Desayuno Escolar Modalidad Caliente Programa: DEMIC

Lugar donde se realiza la actividad: Presidencia de Comunidad

Municipio: Tocatlan Localidad: Tocatlan

#	NOMBRE	EDAD			SEXO	PERSONA CON DISCAPACIDAD	FIRMA
		6 a 12	13 a 20	21 a 70	M/H	SI/NO	
1	Edith Barz Cortez			x	M	No	
2	Mayra Gonzalez Lopez			x	M	No	
3	Hugo Uriel Rodriguez			x	H	No	
4	Elizabeth Hernandez-A			x	M	No	
5	Uriel Avendaño Sanchez			x	H	No	
6	Veronica Lopez Gonzalez			x	H	No	
7	Angelica Vasquez Sanchez			x	M	No	
8	Rosalina Sanchez Araya			x	M	No	
9	Dafne Gisselle Magallon			x	H	No	
10	Patricia Cortes			x	H	No	

Nombre y Firma
Vanessa Lizbeth Magdalena Sanchez

RESPONSABLE DEL ÀREA DE ORIENTACIÓN Y
EDUCACIÓN ALIMENTARIA DE SEDIF



DEPARTAMENTO DE ASISTENCIA ALIMENTARIA Y NUTRICIÓN
ÁREA ORIENTACIÓN Y EDUCACIÓN ALIMENTARIA

LISTA DE ASISTENCIA

FECHA: 7 / 10 / 22

Nombre de la plática: Medidas de Higiene en la Preparación de Alimentos. y Muestra Gastronómica

Población objetivo: Desayuno Escolar Modalidad Caliente Programa: DETIC

Lugar donde se realiza la actividad: Presidencia de Comunidad

Municipio: Tocatlan Localidad: Tocatlan

#	NOMBRE	EDAD			SEXO	PERSONA CON DISCAPACIDAD	FIRMA
		6 a 12	13 a 20	21 a 70	M/H	SI/NO	
1	Maria Karina Huerta S			X	M	No	
2	Leoni Karina Sanchez			X	M	No	
3	Juguilo Rosmeri Huerta			X	M	No	
4	Jessica Esmeralda Garcia			X	M	No	
5	Azucena Salazar Gutierrez			X	M	No	
6	Nury Cristell Morales M			X	M	No	
7	Yeremi Huerta Santiago			X	M	No	
8	Silvia Borz Carcaño			X	M	No	
9	Abigail Grande Sanchez			X	M	No	
10	Volanda Sanchez Garcia			X	M	No	

Nombre y Firma
Vanessa Lizbeth Magdaleno Sanchez

RESPONSABLE DEL ÀREA DE ORIENTACIÓN Y
EDUCACIÓN ALIMENTARIA DE SEDIF



ANEXO 3: MEDIDAS DE HIGIENE EN MUESTRA GASTRONOMICA

PROGRAMA: DEMC

EVIDENCIA FOTOGRAFICA DE LA PREPARACION DE HABAS, ENSALADA DE MANZANA Y ATOLE DE AMARANTO

MUNICIPIO: TOCATLAN

INSTRUCTOR: VANESSA LIZBETH MAGDALENO SANCHEZ





ANEXO 3: MEDIDAS DE HIGIENE EN MUESTRA GASTRONOMICA

PROGRAMA: DEMC

EVIDENCIA FOTOGRAFICA DE LA PREPARACION DE HABAS, ENSALADA DE MANZANA Y ATOLE DE AMARANTO

MUNICIPIO: TOCATLAN

INSTRUCTOR: VANESSA LIZBETH MAGDALENO SANCHEZ

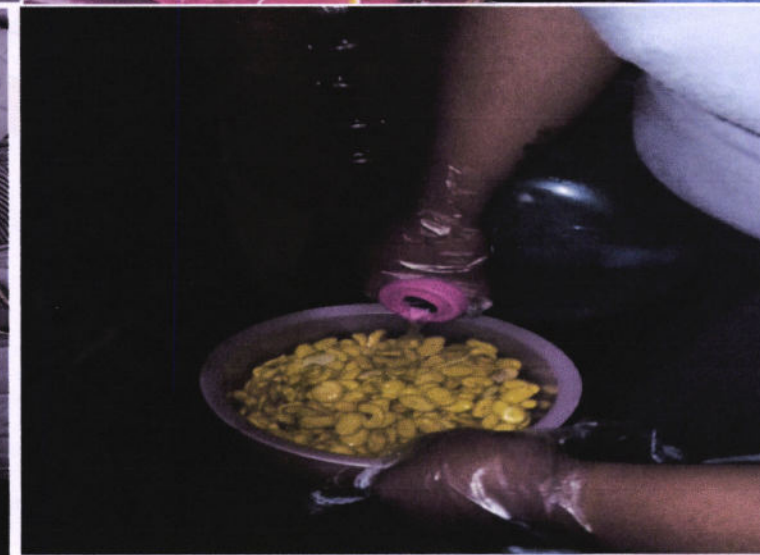



ANEXO 3: MEDIDAS DE HIGIENE EN MUESTRA GATRONOMICA

PROGRAMA: DEMC

EVIDENCIA FOTOGRAFICA DE LA PREPARACION DE TORTITA DE LENTEJA EN GUISADO

MUNICIPIO: TOCATLAN

INSTRUCTOR: VANESSA LIZBETH MAGDALENO SANCHEZ

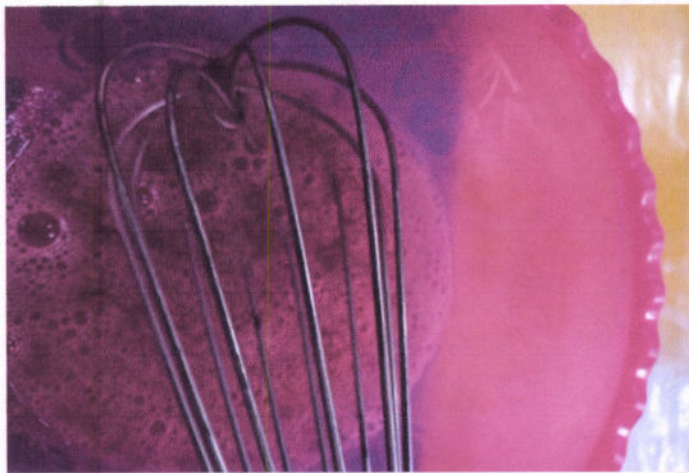



ANEXO 3: MEDIDAS DE HIGIENE EN MUESTRA GASTRONOMICA

PROGRAMA: DEMC

EVIDENCIA FOTOGRAFICA DE LA PREPARACION DE ARROZ VERDE

MUNICIPIO: TOCATLAN

INSTRUCTOR: VANESSA LIBETH MAGDALENO SANCHEZ

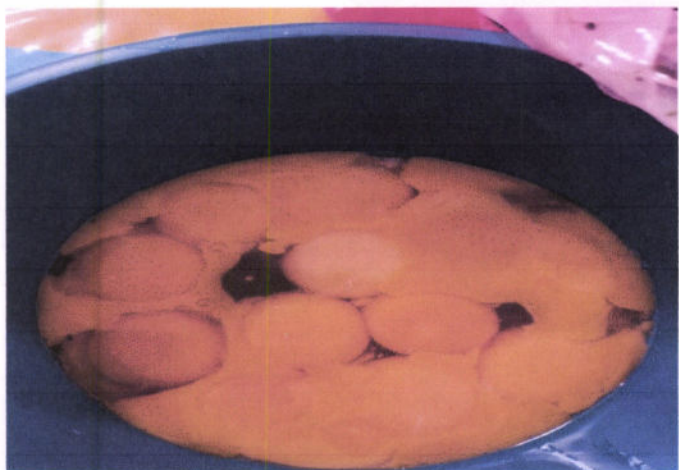



ANEXO 3: MEDIDAS DE HIGIENE EN MUESTRA GASTRONOMICA

PROGRAMA: DEMC

EVIDENCIA FOTOGRAFICA DE LA PREPARACION DE ENSALADA DE ATUN CON VERDURA

MUNICIPIO: TOCATLAN

INSTRUCTOR: VANESSA LIZBETH MAGDALENO SANCHEZ





ANEXO 3: MEDIDAS DE HIGIENE EN MUESTRA GASTRONOMICA

PROGRAMA: DEMC

EVIDENCIA FOTOGRAFICA DE LA PREPARACION DE DULCE DE ARROZ CON LECHE

MUNICIPIO: TOCATLAN

INSTRUCTOR: VANESSA LIZBETH MAGDALENO SANCHEZ





ANEXO 3: MEDIDAS DE HIGIENE EN MUESTRA GASTRONOMICA

PROGRAMA: DEMC

EVIDENCIA FOTOGRAFICA DE LA PREPARACION DE TORTITA DE AVENA CON ENSALADA

MUNICIPIO: TOCATLAN

INSTRUCTOR: VANESSA LIZBETH MAGDALENO SANCHEZ





ANEXO 3: MEDIDAS DE HIGIENE EN MUESTRA GASTRONOMICA

PROGRAMA: DEMC

EVIDENCIA FOTOGRAFICA DE LA PREPARACION DE SOPA DE TORTILLA CON FRIJOL

MUNICIPIO: TOCATLAN

INSTRUCTOR: VANESSA LIZBETH MAGDALENO SANCHEZ





ANEXO 3: MEDIDAS DE HIGIENE EN MUESTRA GATRONOMICA

PROGRAMA: DEMC

EVIDENCIA FOTOGRAFICA DE LA PREPARACION DE SOPA DE TORTILLA CON FRIJOL

MUNICIPIO: TOCATLAN

INSTRUCTOR: VANESSA LIZBETH MAGDALENO SANCHEZ

