



TLX

CONSTRUIR Y CRECER JUNTOS
GOBIERNO DEL ESTADO DE TLAXCALA 2017-2021



ESTATAL TLAXCALA

**EVALUAR PARA
GARANTIZAR EL
SEGUIMIENTO DE LOS
PROYECTOS
COMUNITARIOS**

08 A 1



PROYECTO 202 – 5M SALUD Y BIENESTAR COMUNITARIO PARA LA POBLACIÓN VULNERABLE.

ACTIVIDAD 08 A 1.- EVALUAR PARA GARANTIZAR EL SEGUIMIENTO DE LOS PROYECTOS COMUNITARIOS.

NO SE ALCANZÓ LA META, YA QUE EN EL MUNICIPIO DE IXTENCO, NO SE LOGRÓ CONFORMAR EL GRUPO DE DESARROLLO COMUNITARIO EN SU FASE DE APERTURA, POR MOTIVOS DE SEGURIDAD DE LA CONTINGENCIA POR COVID-19.



LIC. MIGUEL ÁNGEL JIMENÉZ PÉREZ
Jefe de Depto. de Atención a Población
en Situación de Vulnerabilidad.

REGISTRO DE PROYECTOS COMUNITARIOS PRODUCTIVOS EVALUADOS.

NOVIEMBRE 2020.

| No. | REGISTRO DE PROYECTOS COMUNITARIOS PRODUCTIVOS EVALUADOS | MUNICIPIO | LOCALIDAD | EVALUACIÓN PARA GARANTIZAR EL SEGUIMIENTO DEL PROYECTO |
|-----|---|--|---------------------------|--|
| 1 | Recreación Lúdica. Elementos Básicos de Contabilidad y Administración | Hueyotlipan | Hueyotlipan | 1 |
| 2 | Crianza y manejo de Animales de Traspatio. Elaboración de Productos de Limpieza. La Salud Comunitaria desde un enfoque de Derecho. | | Ignacio Zaragoza | 1 |
| 3 | Cuidado básico para la prevención, control y cuidados de la salud. Productos de Nopal verdura en los traspacios familiares. La Gestión Comunitaria y el bien común. | Calpulalpan | NCPE Gustavo Díaz Ordaz | 1 |
| 4 | Productos de Nopal verdura en los traspacios familiares. Elaboración y transformación de Alimentos. La gestión comunitaria y el bien común. | Sanctórum de Lázaro Cárdenas | NCP Álvaro Obregón | 1 |
| 5 | Elaboración y transformación de Alimentos. Elaboración de Productos de Limpieza. La Salud Comunitaria desde un enfoque de Derecho. | Ixtacuixtla de Mariano Matamoros | La Caridad Cuaxonacayo | 1 |
| 6 | Cuidados Básicos para la prevención, control y cuidados de la salud. Prevención de Desastres. | Españita | San Miguel el Piñon | 1 |
| 7 | Cuidados Básicos para la prevención, control y cuidados de la salud. Carpintería Básica. La Gestión Comunitaria y el bien común. | Zitlaltépec de Trinidad Sánchez Santos | Zitlaltépec | 1 |
| 8 | Crianza y manejo de Animales de Traspatio. Técnicas de Servicios básicos de vivienda. La gestión comunitaria y el bien común. | | San Juan Bautista Mier | 1 |
| 9 | Crianza y manejo de Animales de Traspatio. Elaboración y transformación de Alimentos. La Salud Comunitaria desde un enfoque de Derecho. | Terrenate | Rancho Guadalupe | 1 |
| 10 | Carpintería Básica. Elaboración de Productos de Limpieza. La gestión comunitaria y el bien común. | Tetla de la Solidaridad | San Isidro Piedras Negras | 1 |



| | | | | |
|----|--|---------------------------|---------------------------------------|----|
| 11 | Prevención de Desastres. Elaboración de Productos de Limpieza. La Salud Comunitaria desde un enfoque de Derecho. | Papalotla de Xicohténcatl | Papalotla | 1 |
| 12 | Elementos Básicos de Contabilidad y Administración. Elaboración de Productos de Limpieza. | El Carmen Tequexquitta | Ocotlán Temalacayucan | 1 |
| 13 | Recreación Lúdica. Elementos Básicos de Contabilidad y Administración | Tzompantepec | San Mateo Inophil | 1 |
| 14 | Prevención de Desastres. Recreación Lúdica. | Xaloztoc | El Jagüey Prieto | 1 |
| 15 | Cuidados Básicos para la prevención, control y cuidados de la salud. Carpintería Básica. | Tlaxco | Ranchería Ojo de Agua | 1 |
| 16 | Cuidados Básicos para la prevención, control y cuidados de la salud. Carpintería Básica. La Salud Comunitaria desde un enfoque de Derecho. | San Pablo del Monte | Juquila | 1 |
| 17 | Elementos Básicos de Contabilidad y Administración. Carpintería Básica. La Gestión Comunitaria y el bien común. | Teolocholco | Cuaxinca | 1 |
| 18 | Elementos Básicos de Contabilidad y Administración. Técnicas de Servicios básicos de vivienda. | Atlangatepec | Agrícola San Luis | 1 |
| 19 | Crianza y manejo de Animales de Traspatio. La Salud Comunitaria desde un enfoque de Derecho. | | Zumpango | 1 |
| 20 | Elementos Básicos de Contabilidad y Administración. Productos de Nopal verdura en los traspacios familiares. | Atltzayanca | La Soledad Loma de Ocotla (Ranchería) | 1 |
| 21 | Prevención de Desastres. Elementos Básicos de Contabilidad y Administración. | | Miahuapan Bajo | 1 |
| | | 17 | 21 | 21 |

ELABORÓ



CÉSAR NAVA MÉNDEZ

RESPONSABLE DEL PROGRAMA

AUTORIZÓ



LIC. MIGUEL ÁNGEL JIMÉNEZ PÉREZ
JEFE DE DEPARTAMENTO DE ATENCIÓN A
POBLACIÓN
EN SITUACIÓN DE VULNERABILIDAD





DEPARTAMENTO DE ATENCIÓN A POBLACIÓN
 EN SITUACIÓN DE VULNERABILIDAD
 "PROGRAMA DE SALUD Y BIENESTAR COMUNITARIO"
 LISTA DE ASISTENCIA



Municipio: Hueyotlipan Localidad: Playa Azul
 Cuantos Asistieron: H 2 M 4 Total: 16 Horas

| No. | Nombre | Día | Firma |
|-----|-----------------------------|-----|--------|
| 1 | Terenciana Becerra Arellano | | |
| 2 | Guadalupe Rojas Sosano | | |
| 3 | Andrea Sánchez Ríos | | |
| 4 | Juana Pérez Sanchez | | J.B.S. |
| 5 | Teresa Pérez Sanchez | | |
| 6 | Arianna Sanchez Ríos | | |
| 7 | Marcela Pérez Carrillo | | |
| 8 | Claudia Pérez Carrillo | | |
| 9 | Anayeli Muñoz Beristain | | |
| 10 | Emelina Pérez Hernandez | | |
| 11 | Claudia Robles Sosano | | |
| 12 | Josefina Pérez Hernandez | | J.B.T. |
| 13 | Bertha Días Ramirez | | |
| 14 | Teresa Bonilla Leal | | |
| 15 | Fredi Hernandez Perez | | |
| 16 | Alejandro Maescio Perez | | |
| 17 | | | |

Angelica Lopez Casillo
 Nombre y Firma del Capacitador

Flor Arroyo Idez
 Nombre y Firma de la Directora

GOBIERNO MUNICIPAL
 HUEYOTLIPAN, TLAX.
 2017-2021

SESIÓN 1

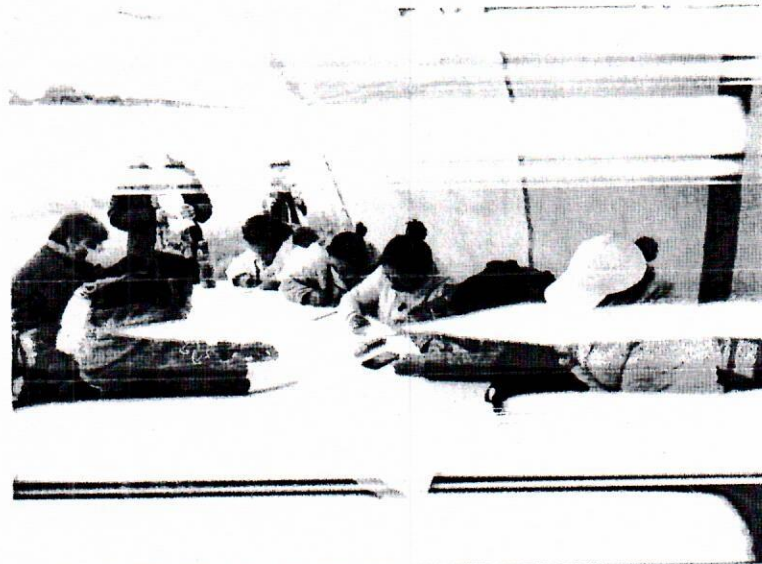
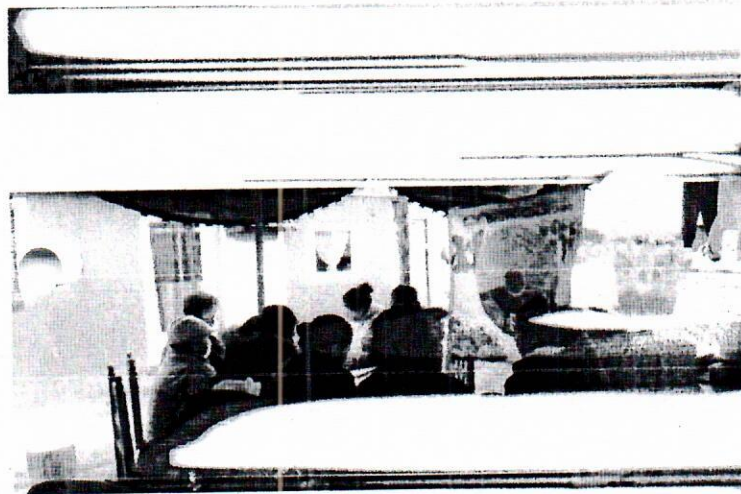
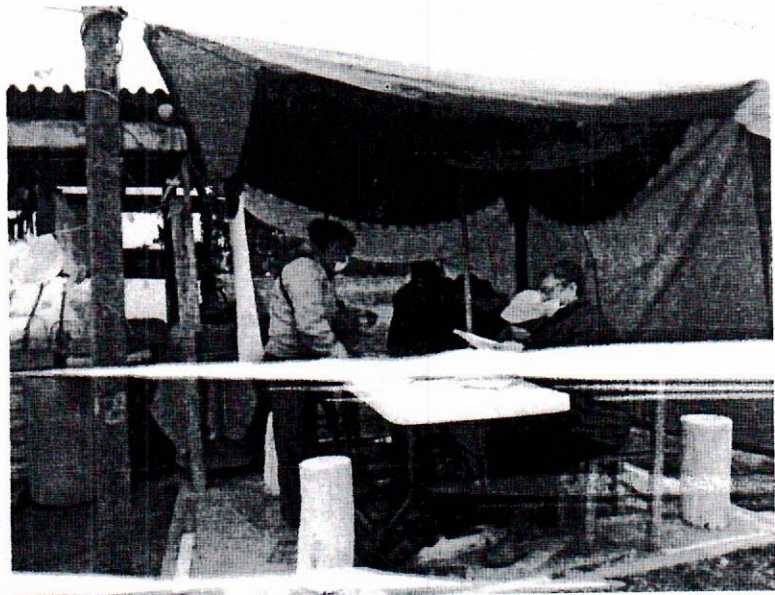
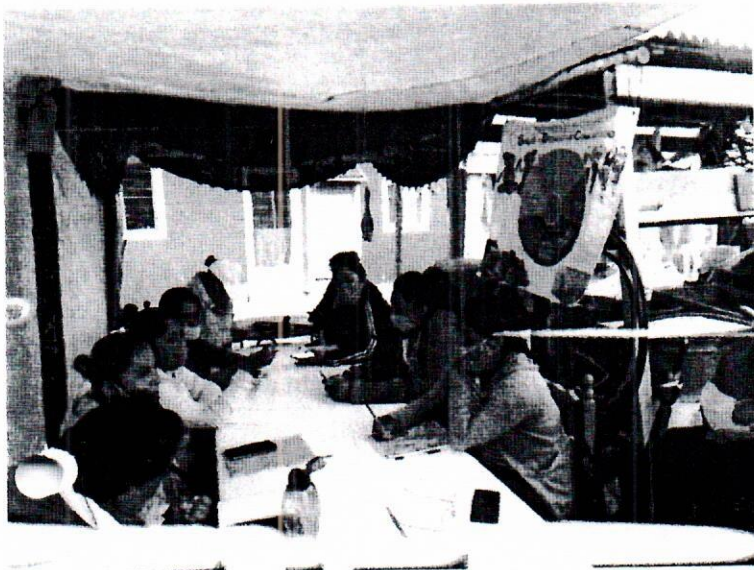

HUEYOTLIPAN

PLAYA AZUL

NOMBRE: Fred Hernandez Perez

FECHA: _____

Conforme lo comentado en la clase anterior subraya el inciso correcto

- 1.- Desde que etapa en la historia del hombre tuvo origen la administración

| | | | |
|-------------|----------------------|--------------------|------------|
| a) Siglo xx | <u>b) Feudalismo</u> | c) Epoca primitiva | d) Bigbang |
|-------------|----------------------|--------------------|------------|

- 2.- Es la coordinación de todos los recursos a través del proceso de la planeación, dirección y control, a fin de lograr objetivos establecidos

| | | | |
|-----------------|------------|----------|--------------------------|
| a) Contabilidad | b) Proceso | c) Fases | <u>d) Administración</u> |
|-----------------|------------|----------|--------------------------|

- 3.- Es una organización productiva formada por un grupo de personas, con el objetivo de producir algo que cubra una necesidad y por el que se obtengan beneficios.

| | | | |
|-------------|-----------|-------------------|----------------|
| a) Proyecto | b) Fisica | <u>c) Empresa</u> | d) Matematicas |
|-------------|-----------|-------------------|----------------|

- 4.- Es un esfuerzo temporal que se lleva a cabo para crear un producto, servicio o resultado único (emprendimiento)

| | | | |
|-------------------|-------------|---------------|-------------|
| <u>a) Empresa</u> | b) Finanzas | c) Motricidad | d) Proyecto |
|-------------------|-------------|---------------|-------------|

- 5.- Forma parte de las características de la administración al ser aplicada en una gran variedad de organismos sociales.

| | | | |
|------------------|-----------------|-------------------------|----------|
| a) Especificidad | b) Organización | <u>c) Universalidad</u> | d) Fácil |
|------------------|-----------------|-------------------------|----------|

- 6.- El proceso administrativo se compone de una serie de etapas que nos ayudarán a conseguir los objetivos propuestos en la administración.

| | | | |
|--|--|--|--|
| a) Fortalezas, Oportunidades, Debilidades y amenazas | b) Planear, Organizar, Dirigir y Controlar | c) Objetivo, Estrategias, Proyecto y Tangibles | d) Valor, Unidad, Flexibilidad y universalidad |
|--|--|--|--|

- 7.- Forman parte de los elementos de la contabilidad

| | | | |
|-----------------------------|---------------------------------------|---|---------------------------------|
| a) Activo, pasivo y capital | b) Producción, Finanzas, Mecadotecnia | c) Extractivas, manufactureras e industriales | d) Grandes, medianas y pequeñas |
|-----------------------------|---------------------------------------|---|---------------------------------|

- 8.- Es una herramienta fundamental para conocer el buen estado de salud de tu empresa.

| | | | |
|----------------------|---------------|----------------|--------------------------|
| a) Ingresos y gastos | b) Termometro | c) Diagnostico | <u>d) Administración</u> |
|----------------------|---------------|----------------|--------------------------|

- 9.- Es parte de las áreas de una empresa

| | | | |
|--------------|------------------------|--------------------|-------------|
| a) Dirección | <u>b) Organización</u> | c) Recursos humano | d) Proyecto |
|--------------|------------------------|--------------------|-------------|

- 10.- La empresa Coppel y Chedraui ¿A que tipo de empresa pertenece?

| | | | |
|-----------------|-----------------------|--------------|------------|
| a) Industriales | <u>b) Comerciales</u> | c) Servicios | d) Privada |
|-----------------|-----------------------|--------------|------------|



EVALUACIÓN SUMATIVA
"PROGRAMA DE SALUD Y BIENESTAR COMUNITARIO"
PRINCIPIOS DE CONTABILIDAD Y ADMINISTRACIÓN

NOMBRE: Arayeli Munoz FECHA: _____

Conforme lo comentado en la clase anterior subraya el inciso correcto

1.- Forman parte de los elementos de la contabilidad

- | | | | |
|-----------------------------|---------------------------------------|---|---------------------------------|
| a) Activo, pasivo y capital | b) Produccion, Finanzas, Mecadotecnía | c) Extractivas, manufactureras e industriales | d) Grandes, medianas y pequeñas |
|-----------------------------|---------------------------------------|---|---------------------------------|

2.- Quien fue el creador de la teoria de la partida doble

- | | | | |
|--------------------------------|---------------------------------|-------------------------|-----------------------------|
| a) Fray Luca Paccioli, en 1494 | b) Thomas Alva Edison , en 1869 | c) Henry Fayol, en 1916 | d) Albert Einstein, en 1905 |
|--------------------------------|---------------------------------|-------------------------|-----------------------------|

3.- Son todos los bienes de la empresa que tienen valor

- | | | | |
|-----------|-----------|-------------|------------|
| a) Pasivo | b) Activo | c) Ingresos | d) Capital |
|-----------|-----------|-------------|------------|

4.- Su primordial objetivo es suministrar información razonada, con base en registros técnicos, de las operaciones realizadas por un ente privado o público.

- | | | | |
|-------------------|---------------------------------|---------------|-----------------------------|
| a) Administrativo | b) Objetivos de la contabilidad | c) Financiero | d) Procedimientos Contables |
|-------------------|---------------------------------|---------------|-----------------------------|

5.- Es el patrimonio inicial de tu empresa

- | | | | |
|-----------|-----------|-------------|------------|
| a) Pasivo | b) Activo | c) Ingresos | d) Capital |
|-----------|-----------|-------------|------------|

6.- El sistema de partida doble consiste en que, en cada hecho contable, se ha de producir al menos un cargo en una cuenta y un abono en otra

- | | | | |
|-------------------|------------------|----------|---------------|
| a) Activo, Pasivo | b) Partida doble | c) Saldo | d) Cuenta "T" |
|-------------------|------------------|----------|---------------|

7.- Es lo que debe tu empresa

- | | | | |
|-----------|-----------|-------------|------------|
| a) Pasivo | b) Activo | c) Ingresos | d) Capital |
|-----------|-----------|-------------|------------|

8.- Cada una consta de una denominación y un código numérico, que la identifican de manera única

- | | | | |
|-------------------|------------------|----------|-----------|
| a) Activo, Pasivo | b) Partida doble | c) Saldo | d) Cuenta |
|-------------------|------------------|----------|-----------|

NOMBRE: Guadalupe Rojas

FECHA: _____

Conforme lo comentado en la clase anterior subraya el inciso correcto

1.- Forman parte de los elementos de la contabilidad

- | | | | |
|-----------------------------|---------------------------------------|---|---------------------------------|
| a) Activo, pasivo y capital | b) Producción, Finanzas, Mecadotecnia | c) Extractivas, manufactureras e industriales | d) Grandes, medianas y pequeñas |
|-----------------------------|---------------------------------------|---|---------------------------------|

2.- Quien fue el creador de la teoría de la partida doble

- | | | | |
|--------------------------------|--------------------------------|-------------------------|-----------------------------|
| a) Fray Luca Paccioli, en 1494 | b) Thomas Alva Edison, en 1869 | c) Henry Fayol, en 1916 | d) Albert Einstein, en 1905 |
|--------------------------------|--------------------------------|-------------------------|-----------------------------|

3.- Son todos los bienes de la empresa que tienen valor

- | | | | |
|-----------|-----------|-------------|------------|
| a) Pasivo | b) Activo | c) Ingresos | d) Capital |
|-----------|-----------|-------------|------------|

4.- Su primordial objetivo es suministrar información razonada, con base en registros técnicos, de las operaciones realizadas por un ente privado o público.

- | | | | |
|-------------------|---------------------------------|---------------|-----------------------------|
| a) Administrativo | b) Objetivos de la contabilidad | c) Financiero | d) Procedimientos Contables |
|-------------------|---------------------------------|---------------|-----------------------------|

5.- Es el patrimonio inicial de tu empresa

- | | | | |
|-----------|-----------|-------------|------------|
| a) Pasivo | b) Activo | c) Ingresos | d) Capital |
|-----------|-----------|-------------|------------|

6.- El sistema de partida doble consiste en que, en cada hecho contable, se ha de producir al menos un cargo en una cuenta y un abono en otra

- | | | | |
|-------------------|------------------|----------|---------------|
| a) Activo, Pasivo | b) Partida doble | c) Saldo | d) Cuenta "T" |
|-------------------|------------------|----------|---------------|

7.- Es lo que debe tu empresa

- | | | | |
|-----------|-----------|-------------|------------|
| a) Pasivo | b) Activo | c) Ingresos | d) Capital |
|-----------|-----------|-------------|------------|

8.- Cada una consta de una denominación y un código numérico, que la identifican de manera única

- | | | | |
|-------------------|------------------|----------|-----------|
| a) Activo, Pasivo | b) Partida doble | c) Saldo | d) Cuenta |
|-------------------|------------------|----------|-----------|



DEPARTAMENTO DE ATENCIÓN A POBLACIÓN
EN SITUACIÓN DE VULNERABILIDAD
"PROGRAMA DE SALUD Y BIENESTAR COMUNITARIO"



LISTA DE ASISTENCIA

Municipio: Hueyotlipan Localidad: Ignacio Zaragoza
Cuantos Asistieron: H M 12 Total: 12 Horas 11

| No. | Nombre | Día | Firma |
|-----|---------------------------------|-------------|-------------|
| 1 | Leticia Hernandez Sanchez | 05/oct/2020 | [Signature] |
| 2 | Maria Cecilia Huerta Sanchez | 05/oct/2020 | [Signature] |
| 3 | Luz Aurora Arayo Lopez | 05/oct/2020 | [Signature] |
| 4 | Leobigilda Huerta Sanchez | 05/oct/2020 | [Signature] |
| 5 | Monica Jazmin Guerrero Sierra | 05/oct/2020 | [Signature] |
| 6 | Maria de la Paz Arayo Hernandez | 05/oct/2020 | [Signature] |
| 7 | Mar. Mombel Arayo Hernandez | 05/oct/2020 | [Signature] |
| 8 | Angelica Sanchez Cerón | 05/oct/2020 | [Signature] |
| 9 | Olga delgadillo fernandez | 05/oct/2020 | [Signature] |
| 10 | Maria lucia Flores | 05/oct/2020 | [Signature] |
| 11 | Leticia Herr | 05/oct/2020 | |
| 12 | Maria Cruz Magdalena Avila | 05/oct/2020 | [Signature] |
| 13 | | | |
| 14 | | | |
| 15 | | | |
| 16 | | | |
| 17 | | | |

[Signature]
Haide Cruzes Rivera
Nombre y Firma del Capacitador

[Signature]
Flor Arayo Hernandez
Nombre y Firma de la Directora



DIF MUNICIPAL
HUEYOTLIPAN, TLAX.
2017 - 2021

EVIDENCIA: COMUNIDAD "IGNACIO ZARAGOZA"



EVALUACIÓN DE DIAGNOSTICO

DATOS GENERALES:

| | | |
|---------------------------|-------------|---|
| NOMBRE: Angelica Sanchez | SEXO: M O F | ESCOLARIDAD: Secundaria |
| MUNICIPIO: Hueyotlipan | EDAD: 35 | COMUNIDAD: Ignacio Zaragoza |
| OCUPACION: Ama de casa | | CAPACITACION: "La Salud comunitaria como enfoque de derecho." |

- 1.- SABES QUE ES LA SALUD:
Si es prevenir enfermedades comer saludable y hacer ejercicio estar bien
- 2.- SABES A QUE SE REFIERE LA ATENCIÓN PRIMARIA
la que nos dan en el centro de salud.
- 3.- EN SU COMUNIDAD CUENTAN CON EL SERVICIO MÉDICO
Si
- 4.- SABES DE ALGUN PROGRAMA DE SALUD
Programa de vacunación
- 5.- LOS INSUMOS DE SALUD CON LOS QUE CUENTA TU COMUNIDAD SON SUFICIENTE
No
- 6.- MENCIONA ALGUNAS SUGERENCIAS DE MEJORA DE LA SALUD PARA TU COMUNIDAD.
que diga mas atención y
Suficiente medicamento

EVALUACIÓN DE DIAGNOSTICO

DATOS GENERALES:

Lerdo Flores.

| | | |
|-------------------------------------|-----------------------------|--|
| NOMBRE: <u>Maria de los Angeles</u> | SEXO: <u>M</u> O | ESCOLARIDAD: <u>Secundaria</u> |
| MUNICIPIO: <u>Atoyotipan</u> | EDAD: <u>20 años</u> | COMUNIDAD: <u>Ignacio Zaragoza</u> |
| OCUPACIÓN: <u>Ama de casa</u> | | CAPACITACIÓN: <u>"La Salud comunitaria como enfoque de derecho."</u> |

- 1.- SABES QUE ES LA SALUD: Si, es con un derecho que contamos todos los seres humanos
- 2.- SABES A QUE SE REFIERE LA ATENCIÓN PRIMARIA: Si, a la atención pronta de la salud.
- 3.- EN SU COMUNIDAD CUENTAN CON EL SERVICIO MÉDICO: Si
- 4.- SABES DE ALGUN PROGRAMA DE SALUD: No
- 5.- LOS INSUMOS DE SALUD CON LOS QUE CUENTA TU COMUNIDAD SON SUFICIENTE: En ocasiones.
- 6.- MENCIONA ALGUNAS SUGERENCIAS DE MEJORA DE LA SALUD PARA TU COMUNIDAD. '.

- Lugar donde informar sobre servicios médicos
- Apoyo para la economía en obtención de medicamento
- Pronta atención médica.

EVALUACIÓN DE DIAGNOSTICO

DATOS GENERALES:

| | | |
|-----------------------------------|--------------------|---|
| NOMBRE: <i>Heri Que Hernandez</i> | SEXO: <i>M O *</i> | ESCOLARIDAD: <i>Primaria</i> |
| MUNICIPIO: <i>Hueyatlapan</i> | EDAD: <i>30</i> | COMUNIDAD: <i>Ignacio Zaragoza SA</i> |
| OCUPACIÓN: <i>a made casa</i> | | CAPACITACIÓN: "La Salud comunitaria como enfoque de derecho." |

1.- SABES QUE ES LA SALUD: *si un derecho para todos*

El bienestar físico psicológico y social

2.- SABES A QUE SE REFIERE LA ATENCIÓN PRIMARIA *Si*

la que te dan en el centro de salud.

3.- EN SU COMUNIDAD CUENTAN CON EL SERVICIO MÉDICO *Si*

Si

4.- SABES DE ALGUN PROGRAMA DE SALUD

Prueba de diabetes Planificación Familiar

5.- LOS INSUMOS DE SALUD CON LOS QUE CUENTA TU COMUNIDAD SON SUFICIENTE

NO

6.- MENCIONA ALGUNAS SUGERENCIAS DE MEJORA DE LA SALUD PARA TU COMUNIDAD.

El otomoloso

EVALUACIÓN DE DIAGNOSTICO

DATOS GENERALES:

| | | |
|-------------------------------|--------------------|--|
| NOMBRE: <i>Mo. Morbel A.H</i> | SEXO: <i>M O F</i> | ESCOLARIDAD: <i>primaria</i> |
| MUNICIPIO: <i>Hueyotlipan</i> | EDAD: <i>55</i> | COMUNIDAD: <i>lancero zaragoza</i> |
| OCCUPACIÓN: <i>Hogar</i> | | CAPACITACIÓN: <i>"La Salud comunitaria como enfoque de derecho."</i> |

- 1.- SABES QUE ES LA SALUD: *es estar bien físicamente socialmente y psicológicamente*
- 2.- SABES A QUE SE REFIERE LA ATENCIÓN PRIMARIA *pues como auxiliar el sentir de salud*
- 3.- EN SU COMUNIDAD CUENTAN CON EL SERVICIO MÉDICO *Sí*
- 4.- SABES DE ALGUN PROGRAMA DE SALUD *Detección de ~~cáncer~~ cáncer de mama, cervicoterino, diabetes, hipertensión*
- 5.- LOS INSUMOS DE SALUD CON LOS QUE CUENTA TU COMUNIDAD SON SUFICIENTE *NO*
- 6.- MENCIONA ALGUNAS SUGERENCIAS DE MEJORA DE LA SALUD PARA TU COMUNIDAD.
Pues falta de medicamento y para hacer curaciones y pues un médico de Medicina Interna



DEPARTAMENTO DE ATENCIÓN A POBLACIÓN
EN SITUACIÓN DE VULNERABILIDAD
"PROGRAMA DE SALUD Y BIENESTAR COMUNITARIO"



LISTA DE ASISTENCIA

Municipio: La Piedad

Localidad: Gustavo T. Ordoñez

Cuantos Asistieron: H 2 M 12 Total: 14 Horas

| No. | Nombre | Día | Firma |
|-----|--------------------------------|-----|-------|
| 1 | Pedro Sanchez Galindo | | |
| 2 | Julia Cruz Marquez | | |
| 3 | Maric Guadalupe Cuenca Cuenca | | |
| 4 | Celia Garcia Reyes | | |
| 5 | Joanna Sereve Contreras Guzman | | |
| 6 | Juan Sanchez Martinez | | |
| 7 | Teresa Ramirez Gonzalez | | |
| 8 | Enequina Alvarado Jerez | | |
| 9 | Carmen C. D. | | |
| 10 | Ma Faustina Alvarado Centeno | | |
| 11 | Maria Veda Batello Garcia | | |
| 12 | Maria Telma Pasten | | X |
| 13 | Ana Bertha Fernandez Ramirez | | |
| 14 | Jovita Esguivel Lozada | | |
| 15 | | | |
| 16 | | | |
| 17 | | | |

Nombre y Firma del Capacitador

Nombre y Firma de la Directora

Lic. Diana Laura Tomoltri Vazquez
Promotor Municipal

Entrega de manuales en Gustavo Díaz Ordaz
Introducción del programa de salud y bienestar comunitario

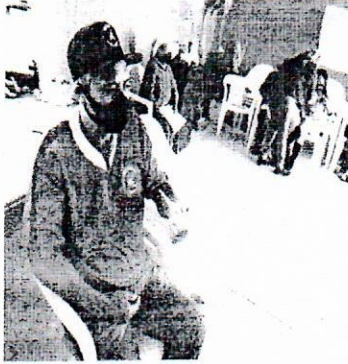
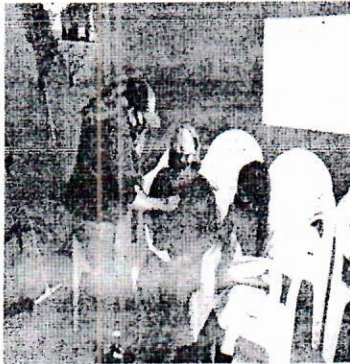
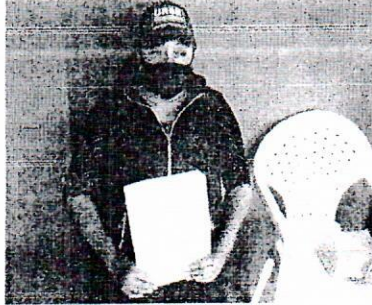

CUIDADOS BASICOS DE LA SALUD

LOCALIDAD: San Juan de los Rios

NOMBRE Jairo Espinal

Lea correctamente y Subraye la respuesta correcta

1. ¿Usted sabe primeros auxilios?
A) si b) no c) un poco
B)
2. ¿Alguna vez a puesto inyecciones
a) no b) si c) nunca
3. ¿usted a puesto vendajes?
a) si no c) alguna vez
4. ¿Sabe qué hacer en caso de que alguien este sangrando por algún tipo de herida?
a) si b) no c) un poco
5. ¿Usted sabe cuidados del recién nacido?
a) si b) no c) un poco
6. ¿Sabe que hacer si una embarazada convulsiona?
a) si b) no
7. ¿Sabe usted que es enfermería?
a) si b) no
8. ¿Qué haría usted si ve a alguien que se está atragantado o asfixiando?
a) Correr b) ayudar c) nada d) llorar
9. ¿Sabe que tipo de jeringa se utiliza para poder poner insulina?
a) si b) no c) muy poco
10. ¿Sabe usted lavarse las manos correctamente?
a) Si b) no

CUIDADOS BASICOS DE LA SALUD

LOCALIDAD: Guatemala

NOMBRE Maria Telma Estrella

Lea correctamente y Subraye la respuesta correcta

1. ¿Usted sabe primeros auxilios?
A) si b)no c)un poco
B)
2. ¿Alguna vez a puesto inyecciones
a) no b) si c) nunca
3. ¿Usted a puesto vendajes?
a) si no c) alguna vez
4. ¿Sabe qué hacer en caso de que alguien este sangrando por algún tipo de herida?
a) si b)no c) un poco
5. ¿Usted sabe cuidados del recién nacido?
a) si b)no c) un poco
6. ¿Sabe que hacer si una embarazada convulsiona?
a) si b)no
7. ¿Sabe usted que es enfermería?
a) si b)no
8. ¿Qué haría usted si ve a alguien que se está atragantado o asfixiando?
a) Correr b) ayudar c) nada d) llorar
9. ¿Sabe que tipo de jeringa se utiliza para poder poner insulina?
a) si b)no c) muy poco
10. ¿Sabe usted lavarse las manos correctamente?
a) Si b)no

CUIDADOS BASICOS DE LA SALUD

LOCALIDAD: Yaguajay de San

NOMBRE Julia Cruz

Lea correctamente y Subraye la respuesta correcta

1. ¿Usted sabe primeros auxilios?
A) si b)no c)un poco
B)
2. ¿Alguna vez a puesto inyecciones
a) no b) si c) nunca
3. ¿usted a puesto vendajes?
a)si no) c)alguna vez
4. ¿Sabe qué hacer en caso de que alguien este sangrando por algún tipo de herida?
a)si b)no c)un poco
5. ¿Usted sabe cuidados del recién nacido?
a)si b)no c)un poco
6. ¿Sabe que hacer si una embarazada convulsiona?
a)si b)no
7. ¿Sabe usted que es enfermería?
a)si b)no
8. ¿Qué haría usted si ve a alguien que se está atragantado o asfixiando?
a) Correr b) ayudar c) nada d)llorar
9. ¿Sabe que tipo de jeringa se utiliza para poder poner insulina?
a)si b)no c)muy poco
10. ¿Sabe usted lavarse las manos correctamente?
a)Si b)no



DEPARTAMENTO DE ATENCIÓN A POBLACIÓN
 EN SITUACIÓN DE VULNERABILIDAD
 "PROGRAMA DE SALUD Y BIENESTAR COMUNITARIO"



LISTA DE ASISTENCIA

Municipio: Sanctorum de Lazaro Cardenas Localidad: NCP Alvaro Obregon
 Cuantos Asistieron: H 2 M 2 Total: 4 Horas 4hrs

| No. | Nombre | Día | Firma |
|-----|-------------------------------|--------|--------------------|
| 1 | Isabel Akastora 93 | 25-SEP | Isabel Akastora 93 |
| 2 | Agustina Reyes Lopez | | Agustina |
| 3 | Patricia Garcia Garcia | | Patricia |
| 4 | Mona Acenciana Reyes Espinoza | | Mona |
| 5 | Pavel Orlando Arilo Zamorano | | Pavel |
| 6 | Santa Lopez Torres | | Santa |
| 7 | Ana Luisa Zamorano Gonzalez | | Ana Luisa |
| 8 | Marciano Garcia Castro | | Marciano Garcia |
| 9 | Lolá Lopez Lopez | | Lolá |
| 10 | Susana Sanchez Morales | | Susana S.M. |
| 11 | | | |
| 12 | | | |
| 13 | | | |
| 14 | | | |
| 15 | | | |
| 16 | | | |
| 17 | | | |

[Handwritten signature]

Nombre y Firma del Capacitador



[Handwritten signature]

DIRECTORA
 Nombre y Firma del Capacitador
 SANCTORUM DE LAZARO CARDENAS, TLAX.

EVIDENCIA FOTOGRAFICA

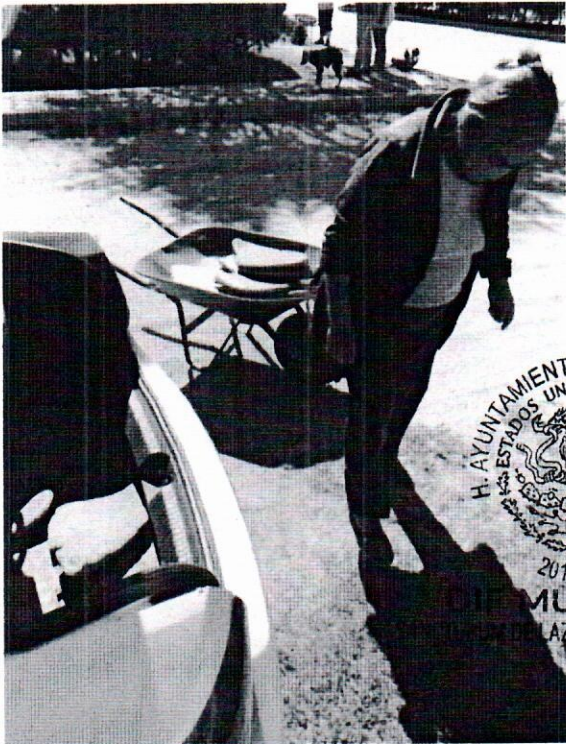
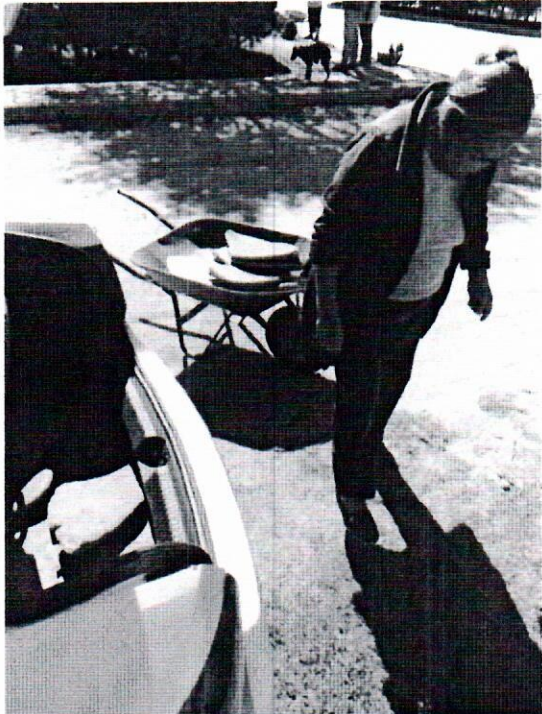
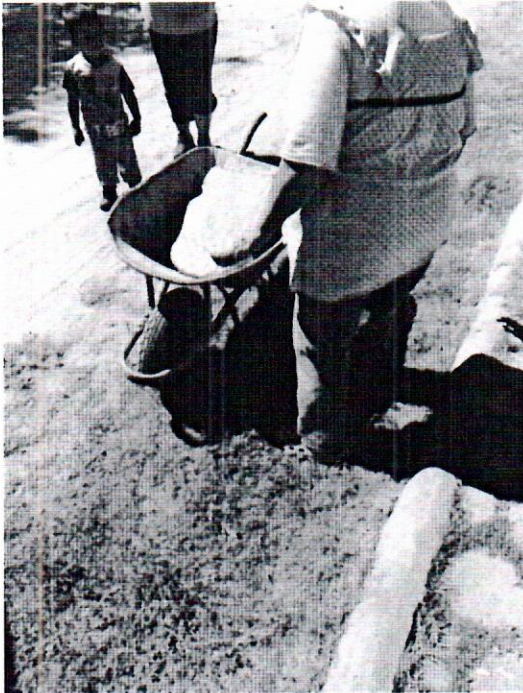

H. AYUNTAMIENTO CONSTITUCIONAL
ESTADOS UNIDOS MEXICANOS
2017-2021
MUNICIPAL
LAZARO CARDENAS, TLAX.

Cuestionario Final

Nombre: Agustina Reyes Lopez

Instrucciones: Marque con un círculo la respuesta que considere correcta en las preguntas de opción múltiple, en las preguntas abiertas escriba lo que se pide.

- Indique cual es la palabra que significa nopal en nahuatl.
a) Michin b) Malinalli c) Cuaxilotl **d) Nohpalli**
- Indique que personaje describió al nopal como un vegetal monstruoso.
a) Benito Juárez **b) Fray Bernardino de Sahagún** c) Emiliano Zapara d) Hernán Cortes
- Indique quien es el padre del nopal según la leyenda prehispánica del origen del nopal.
a) Huitzilopochtli b) Tlaloc c) La Malinche d) Moctezuma
- Indique que órgano de Copil fue enterrado y que dio origen al nopal.
a) Páncreas b) Pulmón derecho c) Cerebro **d) Corazón**
- Indique los dos géneros de nopal existentes.
a) Xoconostle y tuna b) Tuna roja y Tuna amarilla c) Nopal verde y Tuna roja **d) Opuntia y Nopalea**
- Indique el otro nombre con el que se conoce a la penca de nopal verdura.
a) Nopalito b) Tuna **c) Cladodios** d) Areola
- Indique el nombre en Nahuatl de la tuna.
a) Ozomatli b) Papalotl c) Pinacatl **d) Nochtli**
- Indique que país se considera el centro de mayor diversidad de cactus del continente americano.
a) México b) Perú c) Estados Unidos d) Brasil
- Indique en donde esta posada el águila del escudo de la Bandera Mexicana.
a) Silla b) Tuna c) Árbol **d) Nopal**

10. Escriba 3 usos industriales del nopal.

reduce el colesterol
favorece la función del riñón
Para realizar cosméticos

11. Escriba que es el cultivo de traspatio.

el terreno que utilizamos
para el cultivo del nopal

12. Escriba que debemos tomar en cuenta para seleccionar el terreno para realizar nuestro cultivo de traspatio.

debe de aver Sol su ~~riego~~ riego
y cubrielo de los heladas y el
granizo

23. Indique la función de los microtuneles

- a) Mantener la temperatura y proteger a los nopales del clima frío y lluvioso.
- b) Quitarles el sol
- c) Proteger al nopal de las ratas
- d) Solo sirven para verse bonitos

24. Escriba alguna enfermedad que afecte al cultivo de nopal.

exceso de agua
Falta de sol

25. Escriba cuanto deben medir y como se deben cosechar los nopales.

de pende como los quiere consumir
Solo fresco en la unión

26. Escriba como puede ser beneficiado con el cultivo de nopal en traspatio.

Por que tendria para vender el nopal
y consumo propio

27. Indique cuando es el momento adecuado para quitar las espinas de los nopales que ha cosechado.

- a) Recién cosechados
- b) Antes de venderlos o consumirlos
- c) No se
- d) Cuando se pueda

28. Escriba cuantos cuchillos usara a la hora de cosechar sus nopales.

2 uno para la cosechar y uno
para quitar la plaga

29. ¿Considera que con la capacitación recibida usted es capaz de comenzar a cultivar nopal?

- a) Si, claro
- b) No
- c) No se
- d) Que flojera

30. Escriba su opinión o comentarios sobre esta capacitación.

aprendo cosas que no sabia sobre el
nopal que me sirven ponerlo en
Practica

Questionario Final

Nombre: Isabel Alcantara Zurita

Instrucciones: Marque con un circulo la respuesta que considere correcta en las preguntas de opción múltiple, en las preguntas abiertas escriba lo que se pide.

- Indique cual es la palabra que significa nopal en nahuatl.
a) Michin b) Malinalli c) Cuaxilotl **d) Nohpalli**
- Indique que personaje describió al nopal como un vegetal monstruoso.
a) Benito Juárez **b) Fray Bernardino de Sahagún** c) Emiliano Zapara d) Hernán Cortes
- Indique quien es el padre del nopal según la leyenda prehispánica del origen del nopal.
a) Huitzilopochtli b) Tlaloc c) La Malinche d) Moctezuma
- Indique que órgano de Copil fue enterrado y que dio origen al nopal.
a) Páncreas b) Pulmón derecho c) Cerebro **d) Corazón**
- Indique los dos géneros de nopal existentes.
a) Xoconostle y tuna b) Tuna roja y Tuna amarilla c) Nopal verde y Tuna roja **d) Opuntia y Nopalea**
- Indique el otro nombre con el que se conoce a la penca de nopal verdura.
a) Nopalito b) Tuna **c) Cladodios** d) Areola
- Indique el nombre en Nahuatl de la tuna.
a) Ozomatli b) Papalotli c) Pinacatl **d) Nochtli**
- Indique que país se considera el centro de mayor diversidad de cactus del continente americano.
a) México b) Perú c) Estados Unidos d) Brasil
- Indique en donde esta posada el águila del escudo de la Bandera Mexicana.
a) Silla b) Tuna c) Árbol **d) Nopal**

10. Escriba 3 usos industriales del nopal.

biogas

Reduce el colesterol

basar nivel de azucar

11. Escriba que es el cultivo de traspatio.

es el terreno - para sembrar en tu patio

12. Escriba que debemos tomar en cuenta para seleccionar el terreno para realizar nuestro cultivo de traspatio.

sembrar al lado del sol
y Regarlos
cobrilos con vje

23. Indique la función de los microtuneles

- a) Mantener la temperatura y proteger a los nopales del clima frío y lluvioso.
- b) Quitarles el sol
- c) Proteger al nopal de las ratas
- d) Solo sirven para verse bonitos

24. Escriba alguna enfermedad que afecte al cultivo de nopal.

Falta del sol
exceso agua

25. Escriba cuanto deben medir y como se deben cosechar los nopales.

95 centímetros
trozos en la unión
o con cuchillo

26. Escriba como puede ser beneficiado con el cultivo de nopal en traspatio.
y puedo hacer pasteles para venderlos

27. Indique cuando es el momento adecuado para quitar las espinas de los nopales que ha cosechado.

- a) Recién cosechados
- b) Antes de venderlos o consumirlos
- c) No se
- d) Cuando se pueda

28. Escriba cuantos cuchillos usara a la hora de cosechar sus nopales.

2 cuchillos

29. ¿Considera que con la capacitación recibida usted es capaz de comenzar a cultivar nopal?

- a) Si, claro
- b) No
- c) No se
- d) Que flojera

30. Escriba su opinión o comentarios sobre esta capacitación.

esta muy bien nutritiva y saludable

Cuestionario Final

Nombre: Maria Acenciona Reyes Espinoza

Instrucciones: Marque con un círculo la respuesta que considere correcta en las preguntas de opción múltiple, en las preguntas abiertas escriba lo que se pide.

- Indique cual es la palabra que significa nopal en nahuatl.
a) Michin b) Malinalli c) Cuaxilotl **d) Nohpalli**
- Indique que personaje describió al nopal como un vegetal monstruoso.
a) Benito Juárez **b) Fray Bernardino de Sahagún** c) Emiliano Zapara d) Hernán Cortes
- Indique quien es el padre del nopal según la leyenda prehispánica del origen del nopal.
a) Huitzilopochtli b) Tlaloc c) La Malinche d) Moctezuma
- Indique que órgano de Copil fue enterrado y que dio origen al nopal.
a) Páncreas b) Pulmón derecho c) Cerebro **d) Corazón**
- Indique los dos géneros de nopal existentes.
a) Xocostle y tuna b) Tuna roja y Tuna amarilla c) Nopal verde y Tuna roja **d) Opuntia y Nopalea**
- Indique el otro nombre con el que se conoce a la penca de nopal verdura.
a) Nopalito b) Tuna **c) Cladodios** d) Areola
- Indique el nombre en Nahuatl de la tuna.
a) Ozomatli b) Papalotl c) Pinacatl **d) Nochtli**
- Indique que país se considera el centro de mayor diversidad de cactus del continente americano.
a) México b) Perú c) Estados Unidos d) Brasil
- Indique en donde esta posada el águila del escudo de la Bandera Mexicana.
a) Silla b) Tuna c) Árbol **d) Nopal**
- Escriba 3 usos industriales del nopal.

Reducir colesterol y azucar, energia, pa la salud.

- Escriba que es el cultivo de traspatio.

cuadro pa transplantarlos y tenerles el cuidado.

- Escriba que debemos tomar en cuenta para seleccionar el terreno para realizar nuestro cultivo de traspatio.

Sol y tener sombra, cubrirlo y agua que no le falte.

23. Indique la función de los microtuneles

- a) Mantener la temperatura y proteger a los nopales del clima frío y lluvioso.
- b) Quitarles el sol
- c) Proteger al nopal de las ratas
- d) Solo sirven para verse bonitos

24. Escriba alguna enfermedad que afecte al cultivo de nopal.

protegerlos del sol cubriéndolos con hule.

25. Escriba cuanto deben medir y como se deben cosechar los nopales.

25 centímetros y se cosechan con cuchillo

26. Escriba como puede ser beneficiado con el cultivo de nopal en traspatio.

Venderlo poder alimentar a mi familia.

27. Indique cuando es el momento adecuado para quitar las espigas de los nopales que ha cosechado.

- a) Recién cosechados
- b) Antes de venderlos o consumirlos
- c) No se
- d) Cuando se pueda

28. Escriba cuantos cuchillos usara a la hora de cosechar sus nopales.

dos uno para cortar y otro para usar

29. ¿Considera que con la capacitación recibida usted es capaz de comenzar a cultivar nopal?

- a) Si, claro
- b) No
- c) No se
- d) Que flojera

30. Escriba su opinión o comentarios sobre esta capacitación.

todo es pa servicio de todos en familia
me gusto participar por el apollo que nos
dan.



DEPARTAMENTO DE ATENCIÓN A POBLACIÓN
 EN SITUACIÓN DE VULNERABILIDAD
 "PROGRAMA DE SALUD Y BIENESTAR COMUNITARIO"
 LISTA DE ASISTENCIA



Municipio: IXTACUIXTLA

Localidad: LA CARIDAD, CUAXONACAYO

Cuantos Asistieron: H 1 M 11 Total: 12

Horas _____

| No. | Nombre | Día | Firma |
|-----|----------------------------------|----------------|---------|
| 1 | Adelaida Lopez Marcos | VISITA TECNICA | [Firma] |
| 2 | Maria Emilia Espinoza Cruz | | [Firma] |
| 3 | Maria Geroldin Aviles Lopez | | [Firma] |
| 4 | Maria Guadalupe Rodriguez Lezama | | [Firma] |
| 5 | Guillermina Lopez Marcos | | [Firma] |
| 6 | Guadalupe Ortega Espinosa | | [Firma] |
| 7 | Karen Vianey Reyes Cruz | | [Firma] |
| 8 | Nancy Reyes Lopez | | [Firma] |
| 9 | Mirna Flores Abrego | | [Firma] |
| 10 | Julio Lopez Bordillo | | [Firma] |
| 11 | Ma. Concepcion Hernandez Calixto | | [Firma] |
| 12 | Petra Rocha Perez | | [Firma] |
| 13 | | | |
| 14 | | | |
| 15 | | | |
| 16 | | | |
| 17 | | | |

MARTHA E. PIPERA C.
 Nombre y Firma del Capacitador

Milton Rodriguez Perez
 Nombre y Firma de la Dirección
 H. AYUNTAMIENTO DEL MUNICIPIO DE
 IXTACUIXTLA DE
 MARIANO MATAMOROS, TLAX.
 DIF MUNICIPAL
 2017-2021



EVALUACIÓN FINAL

NOMBRE Ma Concepción Hernández Calixto FECHA _____
COMUNIDAD La Caridad Cuauquana MUNICIPIO Ixtacuixtla

INSTRUCCIONES: SUBRAYA LA RESPUESTA QUE CONSIDERES CORRECTA

1. Un alimento es:

- a) Sustancia nutritiva que toma un organismo o un ser vivo para mantener sus funciones vitales.
- b) Cosa que sostiene o mantiene vivo un sentimiento, una ilusión o una idea.

2. ¿Cuántas frutas debes consumir al día

- a) Cero
- b) Cinco

3. Son leguminosas:

- a) Leche y piña
- b) Frijol y lenteja

4. Las proteínas las podemos obtener de:

- a) Carne de res, pollo, pescado, cerdo
- b) Bebidas energizantes

5. Las vitaminas y minerales son indispensables para la salud de nuestro organismo

- a) Verdadero
- b) Falso

6. La fruta y verdura se debe lavar y desinfectar con

- a) Jabón y cloro
- b) Fabuloso y Pinol

7. Si no te bañas diariamente puede pasar que

- a) Contamines los alimentos que preparas
- b) Ahorres dinero en jabón y shampoo

8. Las uñas largas guardan microorganismos como virus y bacterias que dañan tu salud

- a) Cierto
- b) Falso

9. Para preparar alimentos se recomienda

- a) Tener el pelo cubierto con una gorra o red
- b) Pintarlo de rubio

10. Las bacterias producen enfermedades estomacales con síntomas como cólicos, diarrea, vomito, temperatura

- a) Cierto
- b) Falso

11. La mermelada y el almíbar son procesos de conservación que ayudan a vender más caro un alimento

- a) Cierto
- b) Falso

12. La refrigeración es un método de conservación que utiliza temperaturas menores a 7° centígrados

- a) Verdadero b) Falso

13. Pasteurizar un frasco con mermelada consiste en sumergir los frascos de vidrio cerrados herméticamente en baño maría durante veinte minutos a 80° Centígrados

- a) Cierto b) Falso

14. Se puede reutilizar un envase que haya contenido anteriormente alimentos para colocar otro alimento

- a) Verdadero b) Falso

15. La etiqueta de un alimento debe incluir los ingredientes, marca, fecha de elaboración o caducidad, dirección de la empresa, tabla nutricional

- a) Cierto b) Falso

16. La etiqueta de los alimentos ayuda a vender más cantidad

- a) Cierto b) Falso

17. Un alimento cocido y pasteurizado puede durar hasta seis meses

- a) Verdadero b) Falso

18. La fecha de caducidad o vida de anaquel indica hasta cuando podemos consumir dicho alimento sin que nos haga daño

- a) Verdadero b) Falso

19. La comercialización por Internet es una manera actual de vender a más personas

- a) Verdadero b) Falso

20. Todas las personas pueden iniciar un negocio de venta de alimentos, si aplican las medidas de higiene personal y procesos de conservación adecuados

- a) Verdadero b) Falso

12. La refrigeración es un método de conservación que utiliza temperaturas menores a 7° centígrados

- a) Verdadero b) Falso

13. Pasteurizar un frasco con mermelada consiste en sumergir los frascos de vidrio cerrados herméticamente en baño maría durante veinte minutos a 80° Centígrados

- a) Cierto b) Falso

14. Se puede reutilizar un envase que haya contenido anteriormente alimentos para colocar otro alimento

- a) Verdadero b) Falso

15. La etiqueta de un alimento debe incluir los ingredientes, marca, fecha de elaboración o caducidad, dirección de la empresa, tabla nutricional

- a) Cierto b) Falso

16. La etiqueta de los alimentos ayuda a vender más cantidad

- a) Cierto b) Falso

17. Un alimento cocido y pasteurizado puede durar hasta seis meses

- a) Verdadero b) Falso

18. La fecha de caducidad o vida de anaquel indica hasta cuando podemos consumir dicho alimento sin que nos haga daño

- a) Verdadero b) Falso

19. La comercialización por Internet es una manera actual de vender a más personas

- a) Verdadero b) Falso

20. Todas las personas pueden iniciar un negocio de venta de alimentos, si aplican las medidas de higiene personal y procesos de conservación adecuados

- a) Verdadero b) Falso



DEPARTAMENTO DE ATENCIÓN A POBLACIÓN
 EN SITUACIÓN DE VULNERABILIDAD
 "PROGRAMA DE SALUD Y BIENESTAR COMUNITARIO"
 LISTA DE ASISTENCIA



Municipio: Españita Localidad: San Miguel El Piñon
 Cuantos Asistieron: H M 11 Total: 11 Horas 5

| No. | Nombre | Día | Firma |
|-----|--------------------------|-----|-------|
| 1 | Cecilia Zarate Morales | | |
| 2 | Ivone Sanchez Avila | | |
| 3 | Genoveva Espinosa Hdez. | | |
| 4 | Julia Morales Morales | | |
| 5 | Maribel Lopez Lima | | |
| 6 | Rocio Gutierrez Lira | | |
| 7 | Araceli Sanchez Perez | | |
| 8 | Yocasmín Flores Zarate | | |
| 9 | Gardenia Calixto Aranda | | |
| 10 | Alicia Certes Vazquez | | |
| 11 | Veronica Islas Hernandez | | |
| 12 | | | |
| 13 | | | |
| 14 | | | |
| 15 | | | |
| 16 | | | |
| 17 | | | |

Nombre y Firma del Capacitador

P. A.
 30-08-10.
 Nombre y Firma de la Directora

PROGRAMA DE SALUD Y BIENESTAR COMUNITARIO



CUIDADOS BASICOS DE LA SALUD

LOCALIDAD: Miguel Alemán

NOMBRE Veronica Isis Hernandez

Lea correctamente y Subraye la respuesta correcta

1. ¿Usted sabe primeros auxilios?
A) si b)no c)un poco
B)
2. ¿Alguna vez a puesto inyecciones
a) no b) si c) nunca
3. ¿usted a puesto vendajes?
a) si no c) alguna vez
4. ¿Sabe qué hacer en caso de que alguien este sangrando por algún tipo de herida?
a) si b) no c) un poco
5. ¿Usted sabe cuidados del recién nacido?
a) si b) no c) un poco
6. ¿Sabe que hacer si una embarazada convulsiona?
a) si b) no
7. ¿Sabe usted que es enfermería?
a) si b) no
8. ¿Qué haría usted si ve a alguien que se está atragantado o asfixiando?
a) Correr b) ayudar c) nada d) llorar
9. ¿Sabe que tipo de jeringa se utiliza para poder poner insulina?
a) si b) no c) muy poco
10. ¿Sabe usted lavarse las manos correctamente?
a) Si b) no



DEPARTAMENTO DE ATENCIÓN A POBLACIÓN
 EN SITUACIÓN DE VULNERABILIDAD
 "PROGRAMA DE SALUD Y BIENESTAR COMUNITARIO"



LISTA DE ASISTENCIA

Municipio: Zitlaltepec de Trinidad Sánchez Localidad: San Pablo Zitlaltepec

Cuantos Asistieron: H M 4 Total: 40 Horas 5

| No. | Nombre | Día | Firma |
|-----|--------------------------------|----------|-------|
| 1 | Edith Avendaño Rodríguez | 28/04/20 | |
| 2 | Silvia Hernández Montiel | | |
| 3 | Herinda Morales Fuentes | | |
| 4 | Anayeli Miriam Mozo Sánchez | | |
| 5 | José Pablo Sánchez Sr. | | |
| 6 | Griselda Mozo Molina | | |
| 7 | Luis Gerardo Gutiérrez Ramírez | | |
| 8 | Reyna López Cruz | | |
| 9 | Laura Anastacia Negamusso | | |
| 10 | Tiburcio Chavira Gerson | | |
| 11 | | | |
| 12 | | | |
| 13 | | | |
| 14 | | | |
| 15 | | | |
| 16 | | | |
| 17 | | | |



Lizeth Mozo Sanchez

Presentacion del programa de cuidados basicos de la salud

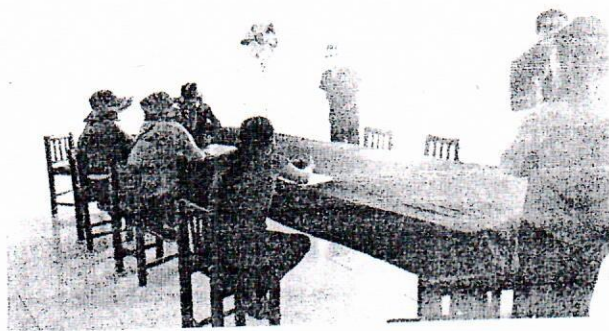
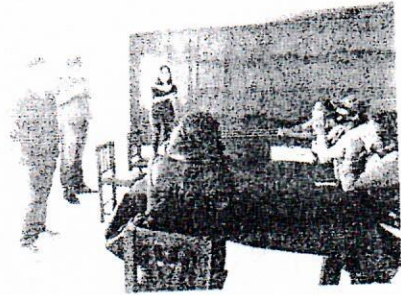
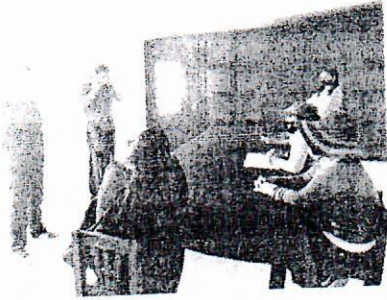

CUIDADOS BASICOS DE LA SALUD

LOCALIDAD: Trinidad de Sanchez Santos

NOMBRE Laura Anastacio Nopamuceno

Lea correctamente y Subraye la respuesta correcta

1. ¿Usted sabe primeros auxilios?
A) si b)no c)un poco
B)
2. ¿Alguna vez a puesto inyecciones
a) no b) si c) nunca
3. ¿usted a puesto vendajes?
a) si no) c) alguna vez
4. ¿Sabe qué hacer en caso de que alguien este sangrando por algún tipo de herida?
a) si b)no c) un poco
5. ¿Usted sabe cuidados del recién nacido?
a) si b) no c) un poco
6. ¿Sabe que hacer si una embarazada convulsiona?
a) si b)no
7. ¿Sabe usted que es enfermería?
a)si b)no
8. ¿Qué haría usted si ve a alguien que se está atragantado o asfixiando?
a) Correr b) ayudar c) nada d) llorar
9. ¿Sabe que tipo de jeringa se utiliza para poder poner insulina?
a) si b) no c) muy poco
10. ¿Sabe usted lavarse las manos correctamente?
a) Si b)no

TLX F

DEPARTAMENTO DE ATENCIÓN A POBLACIÓN
EN SITUACIÓN DE VULNERABILIDAD
"PROGRAMA DE SALUD Y BIENESTAR COMUNITARIO"
LISTA DE ASISTENCIA

TLX F

Municipio: ZITIALTEPEC Localidad: SAN JUAN Bautista Mier
Cuantos Asistieron: H 2 M 14 Total: 16 Horas 40

| No. | Nombre | Día | Firma |
|-----|-----------------------------|--------------|--------------------|
| 1 | Carmen Aquino Gil | 29/sep-2020 | |
| 2 | Carmen Perez Sánchez | 29-sep-2020 | |
| 3 | Ofelia Perez Sánchez | 29-sep-2020 | |
| 4 | Leticia Aguilar Salazar | 29-sep-2020 | Leticia A |
| 5 | Maria Antonia Salazar | 29-sept-2020 | X |
| 6 | Luisa Sanchez Tellez | 29-sept-2020 | |
| 7 | Maria Tellez Flores | 29-sept-2020 | |
| 8 | Angeles Kil Castillo | 29-sept-2020 | Angeles |
| 9 | Angela Suarez Cortes | 29-sept-2020 | |
| 10 | Mariflor Aguayo Suarez | 29-sept-2020 | Mariflor aguayo S. |
| 11 | Rubi De la Cruz Salazar. | 29-sept-2020 | |
| 12 | dazmin Ortega Cruz | 29-Sept-2020 | |
| 13 | Ana Lilia Garcia Cortes | 29-sept-2020 | |
| 14 | Maira Rodriguez Sanchez | 29-sept-2020 | |
| 15 | Juan Manuel Salazar Flores. | 29-sept-2020 | |
| 16 | Ignacio Gutierrez Valentin | 29-sept-2020 | |
| 17 | | | |

106. Francisco Acosta
Nombre y Firma del Capacitador

Lic. Lizeth Mozo Sanchez
Nombre y Firma de la Directora
Juntos haremos la diferencia
2017-2021
Zitlaltpec

FOTOGRAFÍAS

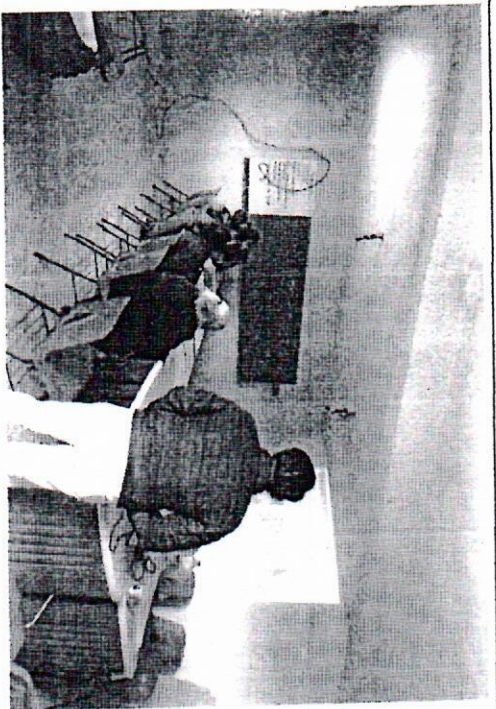

LIC. MIGUEL ÁNGEL JIMÉNEZ PÉREZ
JEFE DE DEPARTAMENTO

PROMOTOR ESTATAL

PROMOTOR MUNICIPAL

MUNICIPIO: Zifaltepéc LOCALIDAD: San Juan Bautista
 NOMBRE: Ofelia Pérez Sánchez FECHA: 4 DE SEPTIEMBRE 2020

1.-¿Qué es una ecotecnia?

Es un procedimiento Constructivo

2.-Para que sirven las ecotecnias

Para la construcción de una Cisterna

3.- Menciona 3 ejemplos de ecotecnia

- Cisterna Oerea
- Construcción de Cocina ecológica o baño ecológico
- Construcción de casa

4.- De las ecotecnias anteriores describe solo una de ellas

La construcción de una casa, con materiales como block y cemento

5.-¿qué es autoconstrucción?

Que con los materiales que tenemos podemos hacerlo nosotros mismos

6.- menciona 3 materiales utilizados en la construcción

- Cemento
- Arena
- Agua

7.- cual es el uso que tiene el acero dentro de la construcción

Para reforzar la construcción

8.-¿Cómo se elabora el concreto?

Con Agua, Arena, Cemento, Grava

9.- ¿Cómo se elabora el mortero?

Con Arena, Cemento y agua

10.-¿Qué es la construcción ecológica?

Con materiales reciclados

11.-menciona 3 materiales naturales para la construcción

- Mollo para gallinero
- Cemento
-

12.- ¿ dentro de la construcción como puedo evitar filtraciones y/o humedades?

- Con Cal
-
-

13.-¿conoces que es un impermeabilizante?

si, la boba de nopal sirve

14.-¿Cuál es la función de una cisterna?

Para almacenar agua

15.- ¿Cuáles son los tipos de cisternas que conoces?

enterrados y Aciecos

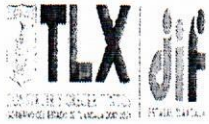

DEPARTAMENTO DE ATENCIÓN A POBLACIÓN
 EN SITUACIÓN DE VULNERABILIDAD
 "PROGRAMA DE SALUD Y BIENESTAR COMUNITARIO"
 LISTA DE ASISTENCIA



Municipio: TERRENATE

Localidad: Rancho Guadalupe

Cuantos Asistieron: H 9 M 10 Total: 14

Horas

| No. | Nombre | Día | Firma |
|-----|---------------------------------|------------|-------|
| 1 | ARROYO MORALES FABIOLA | 21/08/2020 | |
| 2 | CABALLERO MORENO LETICIA | | |
| 3 | CARMONA IZALDE ANGEL | | |
| 4 | CARMONA PINEDA NICOLAS | | |
| 5 | GOMEZ AVILA MICAELA | | |
| 6 | GOMEZ CARMOONA CARLOS | | |
| 7 | GOMEZ CARMONA LETICIA | | |
| 8 | GOMEZ GUEVARA MARGARITA | | |
| 9 | GUEVARA RODRIGUEZ MA IGNACIA | | |
| 10 | HUERTA MACARIO YOLANDA | | |
| 11 | IZALDE GOMEZ CRISTINA | | |
| 12 | MORALES LIMA ROSA MARIA | | |
| 13 | OJEDA PEREZ JOSE PAULINO DANIEL | | |
| 14 | UGARTE CARMONA ANSELMO | | |
| 15 | | | |
| 16 | | | |
| 17 | | | |



Municipio de Terrenate, Tlax. 2017-2021
 Sistema Municipal de Atención Integral de la Familia
 SMDIF

Nombre y Firma del Capacitador

Nombre y Firma de la Directora

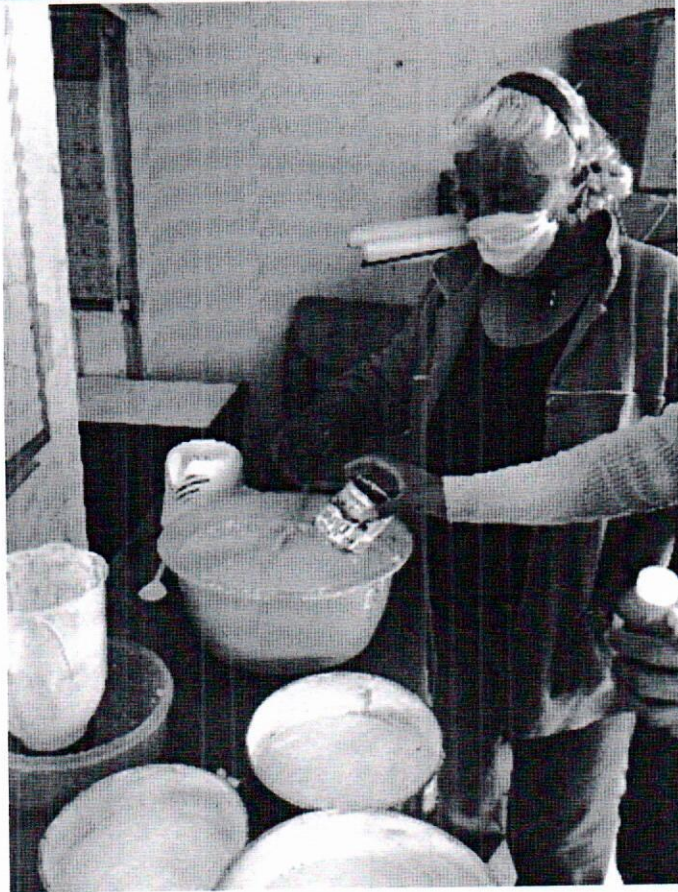
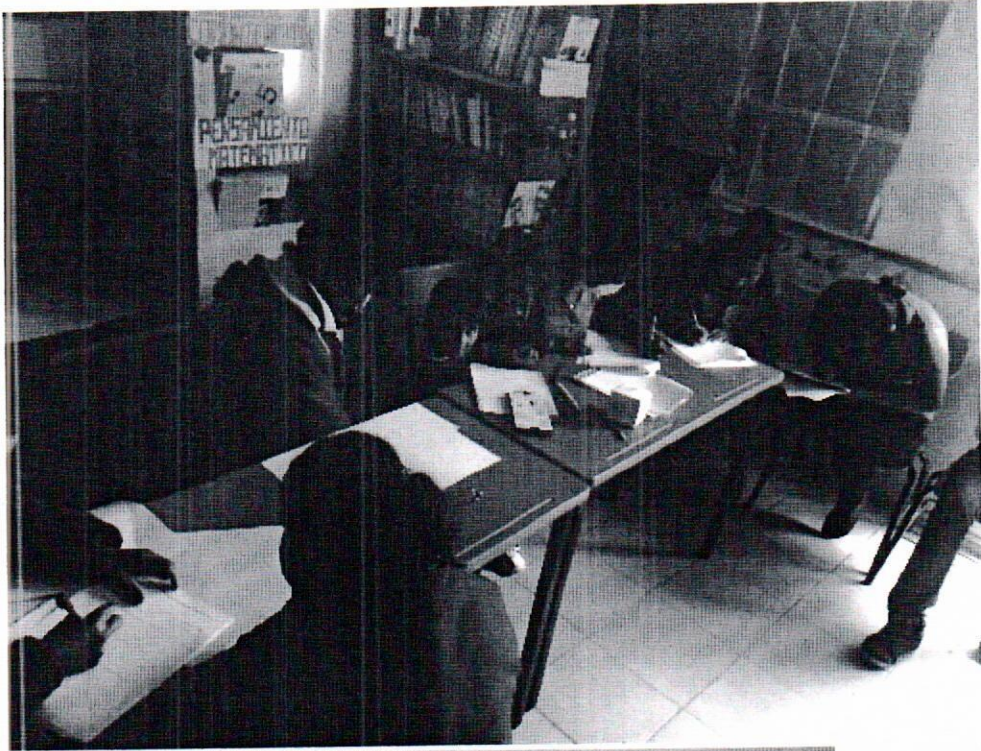

EVALUACIÓN FINAL

NOMBRE Margarita Gomez G FECHA _____

COMUNIDAD R. Guadalupe MUNICIPIO Terreñate

INSTRUCCIONES: SUBRAYA LA RESPUESTA QUE CONSIDERES CORRECTA

1. Un alimento es:

- a) Sustancia nutritiva que toma un organismo o un ser vivo para mantener sus funciones vitales.
b) Cosa que sostiene o mantiene vivo un sentimiento, una ilusión o una idea.

2. ¿Cuántas frutas debes consumir al día a) Dos b) Cinco

3. Son leguminosas: a) Leche y piña b) Frijol y lenteja

4. Las proteínas las podemos obtener de:

- a) Carne de res, pollo, pescado, cerdo b) Bebidas energizantes

5. Las vitaminas y minerales son indispensables para la salud de nuestro organismo

- a) Verdadero b) Falso

6. La fruta y verdura se debe lavar y desinfectar con a) Jabón y cloro b) Fabuloso y Pinol

7. Si no te bañas diariamente puede pasar que

- a) Contamines los alimentos que preparas b) Ahorres dinero en jabón y shampoo

8. Las uñas largas guardan microorganismos como virus y bacterias que dañan tu salud

- a) Verdadero b) Falso

9. Para preparar alimentos se recomienda a) Tener el pelo cubierto con una gorra o red b) Pintarlo de rubio

10. Las bacterias producen enfermedades estomacales con síntomas como cólicos, diarrea, vomito, temperatura

- a) Verdadero b) Falso

11. La mermelada y el almíbar son procesos de conservación que tienen como base la cocción y adición de azúcar a)

- Verdadero b) Falso

12. La refrigeración es un método de conservación que utiliza temperaturas menores a 7° centígrados

- a) Verdadero b) Falso

13. Pasteurizar un frasco con mermelada, consiste en sumergir los frascos de vidrio cerrados herméticamente en baño maría durante veinte minutos a 80° Centígrados

- a) Verdadero b) Falso

14. Se puede reutilizar un envase que haya contenido anteriormente alimentos para colocar otro alimento

- a) Verdadero b) Falso

15. La etiqueta de un alimento debe incluir los ingredientes, marca, fecha de elaboración o caducidad, dirección de la empresa, tabla nutricional

- a) Verdadero b) Falso

TLX

TLX

DEPARTAMENTO DE ATENCIÓN A POBLACIÓN
EN SITUACIÓN DE VULNERABILIDAD
"PROGRAMA DE SALUD Y BIENESTAR COMUNITARIO"
LISTA DE ASISTENCIA

Municipio: Totla de Solidaridad Localidad: San Isidro Pedras Negras

Cuantos Asistieron: H M 10 Total: 10 Horas 5

| No. | Nombre | Día | Firma |
|-----|----------------------------|--------------------|--------------------|
| 1 | Miranda García Vargués | 6 - octubre - 2020 | Ricardo |
| 2 | Evabaron Oliva Martínez | 6 - octubre - 2020 | EB |
| 3 | Jorena Rodríguez Carmona | 6 - octubre - 2020 | JBW |
| 4 | María Isabel Montiel Cruz | 6 - octubre - 2020 | MB |
| 5 | Ignacia Rodríguez Carmona | 6 - octubre - 2020 | unary |
| 6 | Dolores Aguilar Fernández | 6 - octubre - 2020 | DJ |
| 7 | María Ines Sayago RIVERDE | 6 - octubre - 2020 | IR |
| 8 | Sofía Sánchez Fernández | 6 - octubre - 2020 | |
| 9 | Rosa María Sánchez Herrera | 6 - octubre - 2020 | Rosa María Sánchez |
| 10 | Milca Flores Hernández | 6 - octubre - 2020 | Milca |
| 11 | | | |
| 12 | | | |
| 13 | | | |
| 14 | | | |
| 15 | | | |
| 16 | | | |
| 17 | | | |
| 18 | | | |
| 19 | | | |
| 20 | | | |

[Firma]
 Nombre y Firma del Capacitador

[Firma]
 Nombre y Firma de la Directora

PLAN DE ACTIVIDADES DE LA COMUNIDAD SAN ISIDRO PIEDRAS NEGRAS, TETLA DE SOLIDARIDAD, TLAXCALA.

4 DE SEPTIEMBRE DEL 2020

Presentación a la comunidad por personal DIF de Tetla y Agente Municipal.



Inducción a la Elaboración de Productos de Limpieza, Equipo de seguridad: guantes, bata, cubre bocas, Manejo de Sustancias, Diseño de Etiquetas y aplicación de una evaluación de diagnóstico.



PROGRAMA DE SALUD Y BIENESTAR COMUNITARIO

Evaluación Diagnostica

Elaboración de Productos de Limpieza

NOMBRE Rosa María Sánchez Herrera,
COMUNIDAD San Teodoro Piedras Negras
FECHA 09-09-2020

CONTESTA CON TUS PROPIAS PALABRAS LO QUE SE TE PIDE:

1. ¿Qué productos de limpieza conoces?

Cloro, Pincel, Clorox, Clarasol, Acción, Favalasol, jabón

2. ¿Qué tan importante es para ti, la limpieza personal y de tu entorno?

Es muy importante y necesaria para mantener sanos

3. ¿Cuáles son los productos de limpieza que usas a diario?

Jabones, Shampoo, Cloro,

4. ¿Dónde compras tus productos de limpieza?

En las tiendas

5. ¿Cuánto gastas a la semana en productos de limpieza?

\$50.00

6. ¿Qué tiempo podrías estar sin utilizar un producto de limpieza?

En todo momento necesito jabón.

7. ¿Para que utilizas el Cloro?

Para desinfectar.

8. ¿Sabes por qué se utiliza el limpiador de pino en hospitales, escuelas, central de autobuses y baños públicos?

Para desinfectar.

9. ¿Te gustaría saber como se elaboran los productos de limpieza?

Si.

10. ¿Crees que seria un buen negocio elaborar productos de limpieza?

Si.

11. ¿En tu comunidad encuentras todos los productos de limpieza que necesitas?

No.

12. ¿Cuáles te hacen falta?

Todos.

13. ¿Te gustaría que tus productos de limpieza que usas a diario los pudieras obtener mas económicos?

Si.

14. ¿Te gustaría vender productos de limpieza?

Si.

15. ¿Cómo te beneficiarías si pudieras elaborar tus propios productos de limpieza?

Ahorrandose el comprarlos.

16. ¿Cómo se beneficiaría tu comunidad si pudieras elaborar y vender productos de limpieza?

Ahorrandose un poco.

17. ¿Qué productos utilizas para tu aseo personal?

Jabón, Shampoo.

18. ¿Qué productos utilizas para el aseo de tu casa?

Jabón, Cloro, Fajoloso.

19. ¿Aproximadamente cuanto consumes de Jabón para trastes a la semana?

\$50.00

20. ¿Aproximadamente cuanto consumes de Jabón para ropa a la semana?

\$35.00

Rosa Maria Sanchez Herrera



DEPARTAMENTO DE ATENCIÓN A POBLACIÓN
 EN SITUACIÓN DE VULNERABILIDAD
 "PROGRAMA DE SALUD Y BIENESTAR COMUNITARIO"



LISTA DE ASISTENCIA

Municipio: Papalotla Localidad: Lomas del Pedregal

Cuantos Asistieron: H 4 M 9 Total: 13 Horas 5

| No. | Nombre | Día | Firma |
|-----|---|-------------|------------------|
| 1 | Cecilia Romero Flores | 26-OCT-2020 | <i>Cecilia</i> |
| 2 | MARIO Hernandez Apango | | <i>Mario</i> |
| 3 | Martina Romero Flores | | Martina |
| 4 | M ^a Elena Cuchillo Hernandez | | <i>Elena</i> |
| 5 | Manuela Zempoaltecatl Castillo | | Manuela |
| 6 | Florina Cuchillo Roque | | <i>Florina</i> |
| 7 | Salvador Hernandez Hernandez | | <i>Salvador</i> |
| 8 | Daniela Cuchillo Juárez | | <i>Daniela</i> |
| 9 | Pascuala Romero Cuchillo | | Pascuala |
| 10 | Alejandro Lopez Cuchillo | | <i>Alejandro</i> |
| 11 | Sylvia Cuchillo Juárez | | <i>Sylvia</i> |
| 12 | Hilario Hernandez Corona | | <i>Hilario</i> |
| 13 | Rigoberto Corona Corona | | <i>Rigoberto</i> |
| 14 | | | |
| 15 | | | |
| 16 | | | |
| 17 | | | |
| 18 | | | |
| 19 | | | |
| 20 | | | |

JCP
 Ing. Juan Carlos Pardo
 Nombre y Firma del Capacitador



H. AYUNTAMIENTO DE
PAPALOTLA
 2017 - 2021
DIF MUNICIPAL

Laura
 Dra. Laura González Benitez
 Nombre y Firma de la Directora

ACTIVIDADES DE LOMAS DEL PEDREGAL, DEL MUNICIPIO DE PAPALOTLA, TLAXCALA.

5 DE OCTUBRE DEL 2020

Presentación a la comunidad por personal de DIF Estatal.

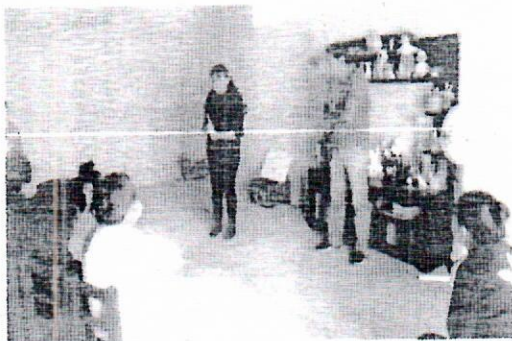

Inducción a la Elaboración de Productos de Limpieza, Equipo de seguridad: guantes, bata, cubre bocas, Manejo de Sustancias, Diseño de Etiquetas y aplicación de una evaluación de diagnóstico.



PROGRAMA DE SALUD Y BIENESTAR COMUNITARIO

Evaluación FINAL

Elaboración de Productos de Limpieza

NOMBRE Salvador Hernández Hernández

COMUNIDAD San Marcos Concha FECHA _____

CONTESTA CON TUS PROPIAS PALABRAS LO QUE SE TE PIDE:

1. ¿Qué productos de limpieza elaboraste?

Jabón para manos, jabón para platos, quitacachos, desinfectante

2. ¿Después de esta capacitación te gustaría elaborar Productos de limpieza?

si

3. ¿Por qué?

Son útiles y económicos

4. ¿De los productos de limpieza que aprendiste a elaborar, cuál no utilizas?

Todos son útiles

5. ¿Con tus propias palabras describe como se elabora el cloro?

Se realiza una mezcla de hipoclorito, agua y sosa para una desinfectante

6. ¿Qué productos elaborarías para tu consumo?

Jabón para ropa, desinfectante, arranca grasas

7. ¿Con lo aprendido te sientes capaz de emprender un negocio de Productos de Limpieza?

si

8. ¿Por qué?

Se conoce la banca para realizar los mercados

9. ¿Qué te pareció esta capacitación?

Muy entretenida

10. ¿Qué productos de limpieza consideras que más venderías?

Jabón ropa y Jabón platos

11. ¿Qué tan difícil te pareció elaborar Productos de Limpieza?

Si un poco

12. ¿De los productos de limpieza que elaboraste, cuales utilizarás para tu aseo personal?

Todos

13. ¿En que producto de los que elaboraste, utilizaste harina?

Sosa y la cachemba

14. ¿Qué función tiene el Cloruro de sodio en la elaboración de Productos de Limpieza?

Realiza la función de espesar el producto

15. ¿De donde proviene la betaina y amida?

Del coco

16. ¿Por qué tienes que etiquetar todos tus productos e insumos?

Para identificarlos

17. ¿Por qué es importante mantener tapados y cerrados todos tus insumos?

Por higiene

18. ¿Qué equipo de seguridad debes portar al inicio de la elaboración de productos de limpieza?

Lentes y guantes

19. ¿Por qué?

Para evitar daños en ojos y manos

20. ¿Qué consideras que necesitas para emprender este negocio de productos de limpieza?

Más ejercicios para mejorar y un pequeño capital



DEPARTAMENTO DE ATENCIÓN A POBLACIÓN
 EN SITUACIÓN DE VULNERABILIDAD
 "PROGRAMA DE SALUD Y BIENESTAR COMUNITARIO"
 LISTA DE ASISTENCIA



Municipio: El Carmen Tepequixtla Localidad: Ocotlán Temalacayucan
 Cuantos Asistieron: H M 15 Total: 15 Horas

| No. | Nombre | Día | Firma |
|-----|-----------------------------------|-----|---------------------------|
| 1 | Carmen Toxqui Xofa | | <i>Carmen Toxqui Xofa</i> |
| 2 | Judith Huerta Pérez | | <i>Judith</i> |
| 3 | Maria Dobres Hermenegildo | | <i>Maria</i> |
| 4 | ZENA Espinoza Hernandez | | <i>Zena</i> |
| 5 | Rosa Leala Hernandez Hermenegildo | | <i>Rosa</i> |
| 6 | Karina Hernandez Rosales | | <i>Karina</i> |
| 7 | Ana Rosa Ramos Hernandez | | <i>Ana</i> |
| 8 | Maribel Hermenegildo Valencia | | <i>Maribel</i> |
| 9 | Ines Hernandez Pérez | | <i>Ines</i> |
| 10 | Susana Hernandez Pérez | | <i>Susana</i> |
| 11 | Olga Ramos Hernandez | | <i>Olga</i> |
| 12 | Maria Lucero Valencia Hernandez | | <i>Maria</i> |
| 13 | Petia Hernandez Aguilar | | <i>Petia</i> |
| 14 | Silvia Lopez Hernandez | | <i>Silvia</i> |
| 15 | Eustolia Perez Lopez | | <i>Eustolia</i> |
| 16 | | | |
| 17 | | | |

Angelica Lopez Carrillo
 Nombre y Firma del Capacitador

Verónica Ramírez
 Nombre y Firma de la Directora

SESIÓN 2



TLAXCALA
JIF
 INSTITUTO DE JUVENTUD Y FAMILIA

SNDIF *CONSTRUIMOS 20 JUNTOS 20*

SALUD Y BIENESTAR COMUNITARIO
 DEPARTAMENTO DE ATENCIÓN A POBLACIÓN EN SITUACIÓN DE VULNERABILIDAD

Espacios de atención integral y calidada de cuidados para:
 - Mujeres y niñas en situación de vulnerabilidad
 - Niños y niñas en situación de vulnerabilidad
 - Personas con discapacidad
 - Personas con enfermedades crónicas
 - Personas con enfermedades mentales
 - Personas con enfermedades infecciosas
 - Personas con enfermedades no transmisibles

@sndaiftlaxcala @sndaiftlaxcala @sndaiftlaxcala @sndaiftlaxcala @sndaiftlaxcala
 @sndaiftlaxcala @sndaiftlaxcala @sndaiftlaxcala @sndaiftlaxcala @sndaiftlaxcala



EL CARMEN TEQUEXITLA

OCOTLAN TEMALACAYUCAN

MUNICIPIO: _____

LOCALIDAD: _____



EVALUACIÓN FORMATIVA
"PROGRAMA DE SALUD Y BIENESTAR COMUNITARIO"
PRINCIPIOS DE CONTABILIDAD Y ADMINISTRACIÓN

NOMBRE: Judith Huerta Perez

FECHA: _____

Conforme lo comentado en la clase anterior subraya el inciso correcto

- 1.- Desde que etapa en la historia del hombre tuvo origen la administración
a) Siglo xx b) Feudalismo c) Epoca primitiva d) Bigbang
- 2.- Es la coordinación de todos los recursos a través del proceso de la planeación, dirección y control, a fin de lograr objetivos establecidos
a) Contabilidad b) Proceso c) Fases d) Administración
- 3.- Es una organización productiva formada por un grupo de personas, con el objetivo de producir algo que cubra una necesidad y por el que se obtengan beneficios.
a) Proyecto b) Física c) Empresa d) Matemáticas
- 4.- Es un esfuerzo temporal que se lleva a cabo para crear un producto, servicio o resultado único (emprendimiento)
a) Empresa b) Finanzas c) Motricidad d) Proyecto
- 5.- Forma parte de las características de la administración al ser aplicada en una gran variedad de organismos sociales.
a) Especificidad b) Organización c) Universalidad d) Fácil
- 6.- El proceso administrativo se compone de una serie de etapas que nos ayudarán a conseguir los objetivos propuestos en la administración.
a) Fortalezas, Oportunidades, Debilidades y amenazas b) Planear, Organizar, Dirigir y Controlar c) Objetivo, Estrategias, Proyecto y Tangibles d) Valor, Unidad, Flexibilidad y universalidad
- 7.- Forman parte de los elementos de la contabilidad
a) Activo, pasivo y capital b) Producción, Finanzas, Mecadotecnia c) Extractivas, manufactureras e industriales d) Grandes, medianas y pequeñas
- 8.- Es una herramienta fundamental para conocer el buen estado de salud de tu empresa.
a) Ingresos y gastos b) Termometro c) Diagnostico d) Administración
- 9.- Es parte de las áreas de una empresa
a) Dirección b) Organización c) Recursos humano d) Proyecto
- 10.- La empresa Coppel y Chedraui ¿A que tipo de empresa pertenece?
a) Industriales b) Comerciales c) Servicios d) Privada

TLX of

DEPARTAMENTO DE ATENCIÓN A POBLACIÓN
EN SITUACIÓN DE VULNERABILIDAD
"PROGRAMA DE SALUD Y BIENESTAR COMUNITARIO"
LISTA DE ASISTENCIA

TLX of

Municipio: Trompsntepic

Localidad: San Mateo Inabatal

Mes de Vista: _____

vistas: _____

Cuantos Asistieron: H 3 M 11 Total: 14

| No. | Nombre | Día | Firma |
|-----|--------------------------------|-----|--------------------|
| 1 | Virginia Anguio Sanchez | | <u>3</u> |
| 2 | Héctor Arriaga Téllez | | Héctor A.T. |
| 3 | Fidelia Anguio Sanchez | | <u>[Signature]</u> |
| 4 | Blanca Fdez. Anguio | | <u>[Signature]</u> |
| 5 | María Guadalupe Ocampo | | María Guadalupe O. |
| 6 | María Guadalupe Arriaga Ocampo | | <u>[Signature]</u> |
| 7 | Rubén Ocampo Martínez | | <u>[Signature]</u> |
| 8 | Karina Guerrero Martínez | | <u>[Signature]</u> |
| 9 | Alicia Rosas Loya | | <u>[Signature]</u> |
| 10 | Leydi Laura Otero Trejo | | <u>[Signature]</u> |
| 11 | Elisio Carrasco | | <u>[Signature]</u> |
| 12 | Cecilia Vázquez | | <u>[Signature]</u> |
| 13 | Amalia Montiel Guerrero | | <u>[Signature]</u> |
| 14 | Alicia Pérez Montiel | | <u>[Signature]</u> |
| 15 | | | |
| 16 | | | |
| 17 | | | |



Diana Plata Pérez
Nombre y Firma del Promotor Municipal

Erick Lambreras Teartz
Nombre y Firma de la Directora

Juegos lúdicos. Uso del tiempo libre, prevenciones ante el covid-19, ejercicios y activación en casa

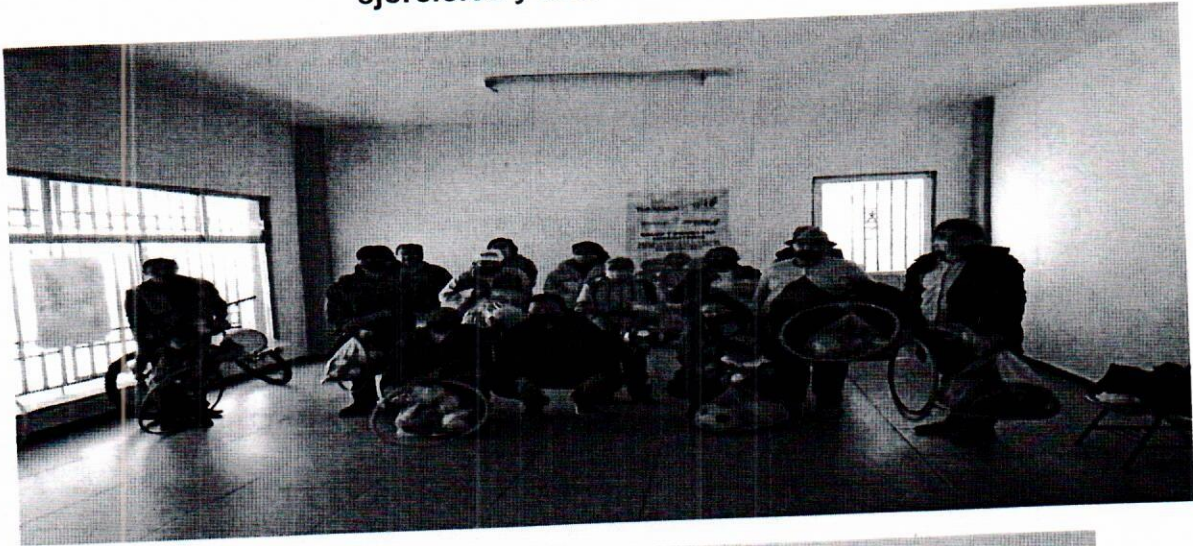

CURSO RECREACION LUDICA Y ACTIVIDAD FISICA

LOCALIDAD: SAN MATEO INOPHIL

EVALUACION FINAL

1. ¿Qué es lo que más te gusto del curso? ¿Recreación lúdica y actividad física?
Todo
2. ¿Recomendarías este curso sí o no y por qué?
sí es muy bueno
3. ¿Se respetaron las reglas de convivencia?
sí
4. ¿A nivel personal que valores pusiste en práctica con las personas del grupo?
la convivencia con mis compañeros
y respeto para los demás
5. ¿Menciona los temas del curso?
Obesidad
Valores
6. ¿Las actividades realizadas fueron de tu agrado?
sí
7. ¿Qué tema fue el que más comprendiste y por qué?
Obesidad para saber cuidarme
8. ¿Cuál crees que fue el objetivo de este curso?
la información para cuidarme
9. ¿Tuviste problemas para trabajar con las personas del grupo?
no
10. ¿Te gustaría volver a recibir este curso de recreación lúdica y activación física sí o no y por qué?
sí es muy informativo



DEPARTAMENTO DE ATENCIÓN A POBLACIÓN
EN SITUACIÓN DE VULNERABILIDAD
"PROGRAMA DE SALUD Y BIENESTAR COMUNITARIO"
LISTA DE ASISTENCIA



Municipio: XALOZTOC Localidad: EI JAGUEY PRIETO

Cuantos Asistieron: H 1 M 14 Total: 20 Horas: 5

| No. | Nombre | Día | Firma |
|-----|-------------------------------|------------|--------------------------------|
| 1 | Petra Taneco Gutierrez | 14/08/2020 | <i>Petra</i> |
| 2 | ma. Guadalupe Taneco Gtz | | <i>[Signature]</i> |
| 3 | Alexua Fernandez Flores | | <i>Alexua Fernandez Flores</i> |
| 4 | Inocencia Sanchez Duran | | <i>Inocencia</i> |
| 5 | Elizabeth Aguilar Sanchez | | <i>Elizabeth</i> |
| 6 | Hermanyida Lopez Garcia | | <i>Hermanyida Lopez Garcia</i> |
| 7 | Eudic Michell Fernandez Gomez | | <i>Eudic</i> |
| 8 | Tomasa flores frusca | | <i>TF</i> |
| 9 | Josefa Reyes Guadalupe | | <i>JR</i> |
| 10 | Rosa Taneco Fernandez | | <i>RF</i> |
| 11 | Gizela Fernandez Taneco | | <i>GF</i> |
| 12 | Maria Felix Gonzalez Saldana | | <i>MF</i> |
| 13 | Angelina Fernandez Saldana | | <i>AF</i> |
| 14 | Maria Elena Taneco Fernandez | | <i>ME</i> |
| 15 | Leticia nava justo | | <i>LN</i> |
| 16 | Hilaria Sanchez Morales | | <i>HSM</i> |
| 17 | Petra Saldana Taneco | | <i>PS</i> |
| 18 | Ana Laura Sanchez Nava | | <i>ASN</i> |

19 Victoria Gonzalez Saldana
20 Pablo Escarsega Taneco
Erick Lumbrecas Tepati

Nombre y Firma del Capacitador

Rosalba

Nombre y Firma de la Directora



PRESENCIA MUNICIPAL
DE XALOZTOC
2017 - 2021
DIRECTORA DEL
DIF MUNICIPAL

Beneficios de la actividad física



CURSO RECREACION LUDICA Y ACTIVIDAD FISICA

LOCALIDAD: JAGUEY PRIETO

EVALUACION FINAL

1. ¿Qué es lo que más te gusto del curso? ¿Recreación lúdica y actividad física?

105 Juegos y temas

2. ¿Recomendarías este curso sí o no y por qué?

Si

3. ¿Se respetaron las reglas de convivencia?

Si

4. ¿A nivel personal que valores pusiste en práctica con las personas del grupo?

Convivencia y respeto

5. ¿Menciona los temas del curso?

hábitos de higiene
obesidad diabetes

6. ¿Las actividades realizadas fueron de tu agrado?

Si

7. ¿Qué tema fue el que más comprendiste y por qué?

hábitos de la higiene

8. ¿Cuál crees que fue el objetivo de este curso?

convivir con la gente

9. ¿Tuviste problemas para trabajar con las personas del grupo?

No

10. ¿Te gustaría volver a recibir este curso de recreación lúdica y activación física sí o no y por qué?

Si



DEPARTAMENTO DE ATENCIÓN A POBLACIÓN
EN SITUACIÓN DE VULNERABILIDAD
"PROGRAMA DE SALUD Y BIENESTAR COMUNITARIO"
LISTA DE ASISTENCIA



Municipio: Flaco Localidad: San de Aguila
 Asistieron: H 1 M 13 Total: 18 Horas 7:00

| No | Nombre | Día | Firma |
|----|------------------------------------|-----------|--------------------|
| 1 | Ricarda Garcia Uruquez | 15/1/2009 | Ricarda Garcia |
| 2 | Alicia Rodriguez Carmona | | Alicia |
| | Ma Ines Sayago Pioreverde | | Ma Ines |
| 3 | Dolores Aguilar Fernandez | | Dolores |
| 4 | Eva Karen Olivo Mtz. | | Eva Karen |
| 5 | Sofia Sanchez Fernandez | | Sofia |
| 6 | Maria Isabel Martiel Cruz | | Maria Isabel |
| 7 | Alicia Flores Hernandez | | Alicia |
| 8 | Rosa Maria Sanchez Herrera | | Rosa Maria Sanchez |
| 9 | Maria de los Angeles Tapia Uruquez | | Angeles |
| 10 | Celia Sanchez Hernandez | | Celia |
| 11 | Edolida Sanchez Hernandez | | Edolida |
| 12 | Jose Demetrio Flores Tapia | | Jose |
| 13 | Pascual Rodriguez Magdaleno | | Pascual |
| 14 | Guzman Carmona Alvarado | | Guzman |
| 15 | | | |
| 16 | | | |
| 17 | | | |

Nombre y Firma del Capacitador

DEC. 2010

 Nombre y Firma de la Directora

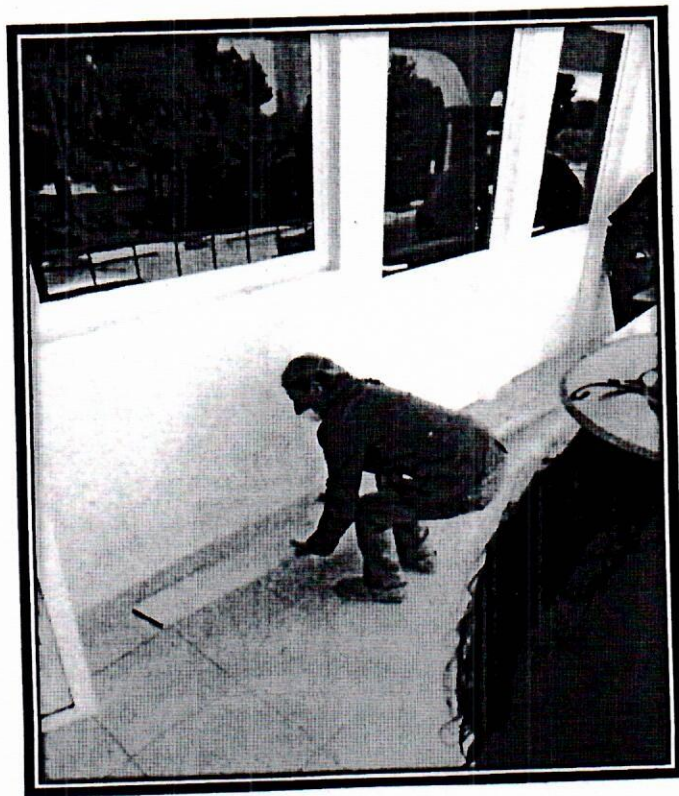
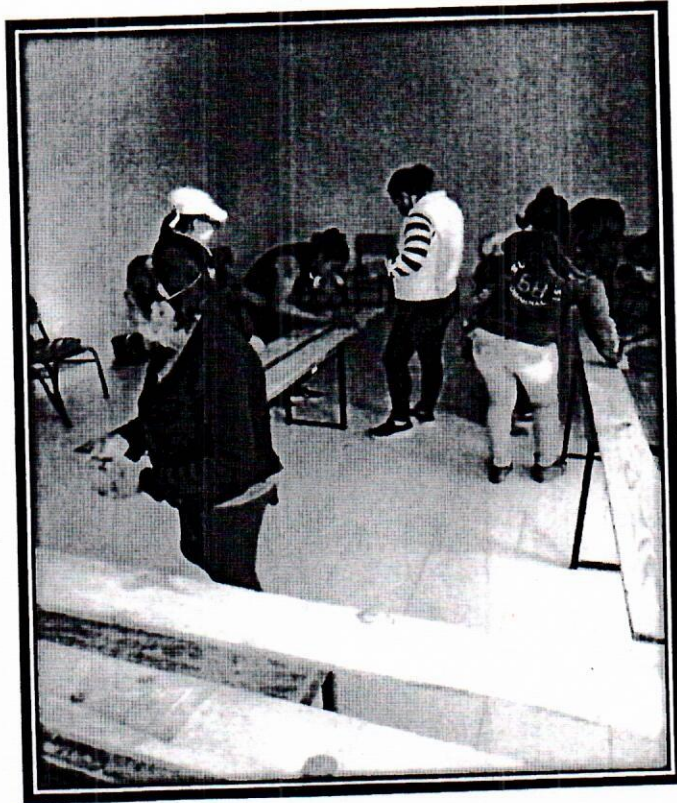

Handwritten signature or mark.

¿Sabe que es un oficio?

Si

¿Le gusta el oficio de la carpintería?

Si

¿Tiene muebles de madera dañados en casa?

Si

¿Le gustaría aprender a reparar sus muebles dañados?

Si

¿Le gustaría aprender el oficio de carpintería?

Si

¿Está dispuesto a ser capacitado para saber elaborar muebles de madera o repararlos?

Si



Handwritten signature or mark.



Nombre

DEPARTAMENTO DE ATENCIÓN A POBLACIÓN
EN SITUACIÓN DE VULNERABILIDAD
"PROGRAMA DE SALUD Y BIENESTAR COMUNITARIO"

LISTA DE ASISTENCIA

Municipio: SAN PABLO DEL MONTE

Localidad: JUQUILA, SAN ISIDRO BUENSUCESO

Cuantos Asistieron: H 2 M 18

Total: 20 Horas: 5

| No. | Nombre | FECHA | FIRMA |
|-----|--------------------------------------|-------------------------|------------|
| 1 | HERNANDEZ VARGAS NORMA ISABEL | 11/15/17 | Norma I.H. |
| 2 | PEREZ COMISARIO LUISA MICAELA | No Contar con documento | X |
| 3 | ROMERO ARCE JULIANA FABIOLA | | [Firma] |
| 4 | AMADOR GACHUPIN BLANCA ANA | | [Firma] |
| 5 | AMADOR GACHUPIN MARIA YANELI | | [Firma] |
| 6 | CANTOR DIAZ EVA YAZMIN | | [Firma] |
| 7 | FLORES PEREZ BLANCA GUADALUPE | | [Firma] |
| 8 | GARCIA AMADOR MARIA LUCIA EUGENIA | | [Firma] |
| 9 | GARCIA LOPEZ MARIA MARTINA GUADALUPE | | X |
| 10 | GARCIA NAVA CARLOS RENE | | [Firma] |
| 11 | LOPEZ ROSALES MARÍA CRISTINA | | Cristina |
| 12 | PEREZ ARCE OCOTLAN ISABEL | | Isabel |
| 13 | PEREZ PEREZ EMILIA GREGORIA | | [Firma] |
| 14 | PEREZ PEREZ LAURA LUCRECIA | No cuenta | [Firma] |
| 15 | PEREZ PEREZ MOISES | | [Firma] |
| 16 | PEREZ VAZQUEZ VERONICA | | X |
| 17 | PONCE MONTIEL JULIA | CUP | [Firma] |
| 18 | ROJAS SANCHEZ GUADALUPE | | [Firma] |
| 19 | ROMERO GACHUPIN ESTELA | | [Firma] |
| 20 | VELAZQUEZ PEREZ FABIOLA VERENIZE | | [Firma] |

Martha E. Pujera C
Nombre y Firma del Capacitador

Magdalena Salas
Nombre y Firma de la Directora

DIRECCIÓN DE
SERVICIO MUNICIPAL
01
2017 - 2022



EVALUACIÓN DIAGNÓSTICA

NOMBRE Norma Hernandez V FECHA _____

COMUNIDAD Juguilito MUNICIPIO S.P.M

INSTRUCCIONES: SUBRAYA LA RESPUESTA QUE CONSIDERES CORRECTA

1. ¿Sabes leer y escribir? SI NO
2. ¿Un alimento proporciona energía y nutrientes a nuestro cuerpo para mantenerlo saludable?
SI NO
3. ¿Es necesario consumir frutas y verduras diariamente? SI NO
4. ¿El aguacate es una fruta? SI NO
5. ¿Sabes qué son las leguminosas? SI NO
6. ¿Sabes qué nutriente aporta a nuestro organismo la carne de pollo? NO
7. ¿Conoces como lavar y sanitizar la fruta y verdura? SI NO
8. ¿Comprendes porqué es importante bañarse diariamente y usar ropa limpia para preparar alimentos?
SI NO
9. ¿Sabes qué los alimentos pueden provocar enfermedades estomacales de moderadas a graves? SI NO
10. ¿Sabes qué es una bacteria, un virus y un hongo? SI NO
11. ¿Sabes a qué temperatura debe estar un refrigerador de uso doméstico? SI NO
12. ¿Has escuchado hablar del proceso de conservación llamado pasteurización? SI NO
13. ¿Conoces algún método para conservar frutas de temporada? SI NO
14. ¿Es lo mismo un nutrimento que un alimento? SI NO
15. ¿Conoces los beneficios de usar un envase adecuado para la conservación de un alimento? SI NO
16. ¿Utilizarías un envase de plástico de refresco para guardar leche? SI NO
17. ¿Consideras importante que un alimento tenga una etiqueta? SI NO
18. ¿Sabe que indica la fecha de caducidad? SI NO
19. ¿Te interesa conservar un alimento que se produce en tu localidad para su posterior venta? SI NO
20. ¿Es importante para ti conocer que alimentos debes consumir diariamente para estar saludable?
SI NO



DEPARTAMENTO DE ATENCIÓN A POBLACIÓN
 EN SITUACIÓN DE VULNERABILIDAD
 "PROGRAMA DE SALUD Y BIENESTAR COMUNITARIO"
 LISTA DE ASISTENCIA



Municipio: Teolocholco Localidad: Coxintla
 Cuantos Asistieron: H 5 M 10 Total: _____ Horas 7:00

| No. | Nombre | Día | Firma |
|-----|--------------------------------|-----|-------|
| 1 | MONICA SOLIS PLUMA | 23 | |
| 2 | Joseline Rodriguez Hernandez | | |
| 3 | Alejandra Gutierrez Rodriguez | | |
| 4 | Cristina Aguila Hernandez | | |
| 5 | Claudia Iveth Camilo Garcia | | |
| 6 | Claudia Estrella Rojas | | |
| 7 | Florencia Florencia Texeira | | |
| 8 | Marcela Rodriguez Sanchez | | |
| 9 | Zuribadai Texis Texis | | |
| 10 | Alejandro Morales Texis | | |
| 11 | Jose Guadalupe Morales Salazar | | |
| 12 | Juan Carlos Alvarado Cosme | | |
| 13 | Hector Morales Jimenez | | |
| 14 | Guillermo Morales Texis | | |
| 15 | Petra Hernandez Lozano | | |
| 16 | | | |
| 17 | | | |

Nombre y Firma del Capacitador

DIF MUNICIPAL
 Teolocholco
 2017-2021
 Nombre y Firma de la Directora

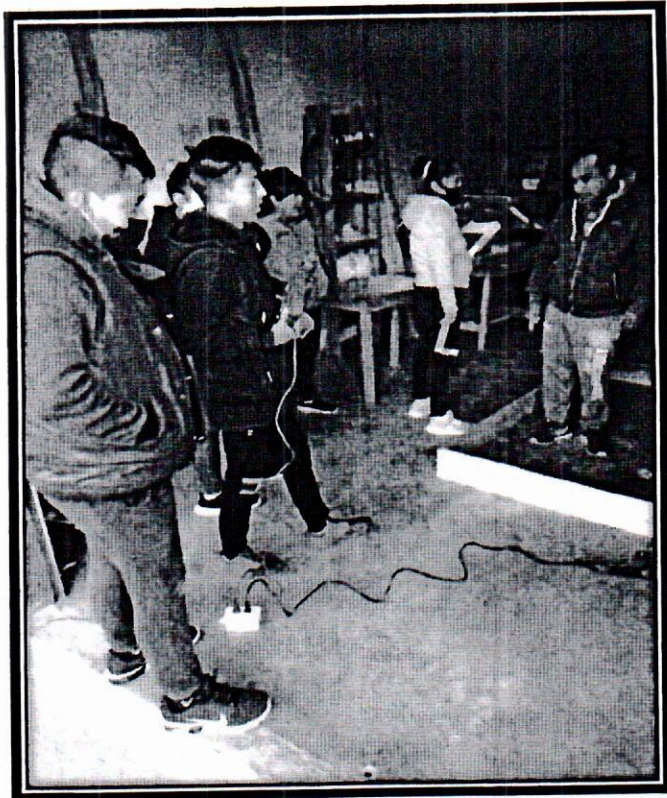

[Handwritten signature]

¿Sabe que es un oficio? Si

¿Le gusta el oficio de la carpintería? Si

¿Tiene muebles de madera dañados en casa? Si

¿Le gustaría aprender a reparar sus muebles dañados?
Si

¿Le gustaría aprender el oficio de carpintería? Si

¿Está dispuesto a ser capacitado para saber elaborar muebles de
madera o repararlos? Si



[Handwritten signature]



DEPARTAMENTO DE ATENCIÓN A POBLACIÓN
 EN SITUACIÓN DE VULNERABILIDAD
 "PROGRAMA DE SALUD Y BIENESTAR COMUNITARIO"



LISTA DE ASISTENCIA

Municipio: ATLISNGOZTEPEC Localidad: AGRICOLA SAN JUAN

Cuantos Asistieron: H M Total: Horas

| No. | Nombre | Día | Firma |
|-----|-----------------------------------|--------------|--------------------|
| 1 | Daniela Cortes Vega | 29-SEPT-2020 | <i>[Signature]</i> |
| 2 | Flor Vega Mellado | 29-SEPT-2020 | <i>[Signature]</i> |
| 3 | Hector Herrera Gonzalez | 29-SEPT-2020 | <i>[Signature]</i> |
| 4 | Maria Guadalupe Gomez Hernandez | 29-SEPT-2020 | <i>[Signature]</i> |
| 5 | Ma. Rufina Gonzalez Gomez | 29-SEPT-2020 | <i>[Signature]</i> |
| 6 | Jose Dolores Herrera Hernandez | 29-SEPT-2020 | <i>[Signature]</i> |
| 7 | Isidro Herrera Gonzalez | 29-SEPT-2020 | <i>[Signature]</i> |
| 8 | VIANEY ORTIZ ARROYO | 29-SEPT-2020 | <i>[Signature]</i> |
| 9 | Miguel Angel Herrera Gomez | 29-SEPT-2020 | <i>[Signature]</i> |
| 10 | Yessenia Badillo Sacmas | 29-SEPT-2020 | <i>[Signature]</i> |
| 11 | Hilda Ortiz Arroyo | 29-SEPT-2020 | <i>[Signature]</i> |
| 12 | Yesica Herrera Gomez | 29-SEPT-2020 | <i>[Signature]</i> |
| 13 | Eugenia Gomez Gutierrez | 29-SEPT-2020 | <i>[Signature]</i> |
| 14 | Ma. Sara Julia Gutierrez Guerrero | 29-SEPT-2020 | <i>[Signature]</i> |
| 15 | Guadalupe Gomez Briseño | 29-SEPT-2020 | <i>[Signature]</i> |
| 16 | Ma. Rafaela Briseño Trujillo | 29-SEPT-2020 | <i>[Signature]</i> |
| 17 | Guadalupe Santos Gomez | 29 Sep-2020 | <i>[Signature]</i> |

[Signature]
 Ing. Francisco Acosta
 Nombre y Firma del Capacitador

[Signature]
 Ma. Beatriz Gonzalez Paez
 Nombre y Firma de la Directora

SISTEMA ESTATAL PARA EL DESARROLLO INTEGRAL DE LA FAMILIA
DEPARTAMENTO DE ATENCIÓN EN SITUACIÓN DE VULNERABILIDAD
PROGRAMA DE SALUD Y BIENESTAR COMUNITARIO

FOTOGRAFÍAS

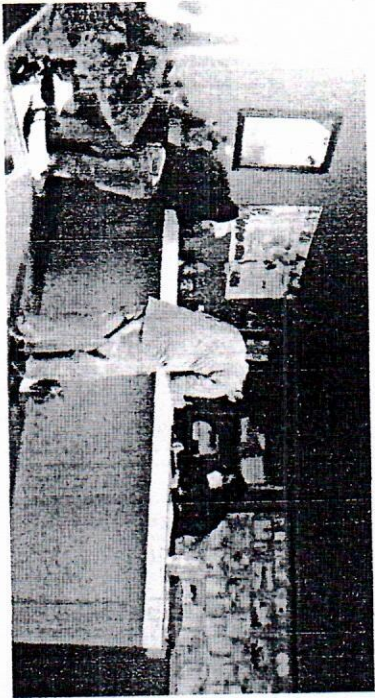

LIC. MIGUEL ÁNGEL JIMÉNEZ PÉREZ
JEFE DE DEPARTAMENTO

PROMOTOR ESTATAL

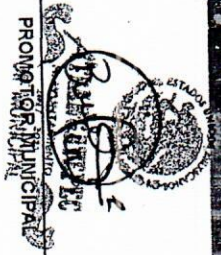

FECHA: 28 DE SEPTIEMBRE 2020

1.-¿Qué es la captación de agua pluvial?

Es el almacenamiento de agua de lluvia

2.-¿Por qué debemos captar agua

Porque nos serviría para la utilidad del hogar

3.- menciona 2 ventajas de captar agua pluvial

- Se tiene agua para cuando se necesite
- No requiere de energía para que funcione.

4.-menciona 2 desventajas de captar agua pluvial

- Es costosa
- La cantidad de agua depende de las lluvias

5.- menciona 3 materiales a utilizar para la construcción de cisterna de ferrocemento

- Cemento
- malla electrosoldada
- malla de gallinero

6.-¿Cuál es la capacidad que tendrá la cisterna de ferrocemento?

10,000 litros

7.-¿Cuáles son las medidas que tendrá la cisterna de ferrocemento?

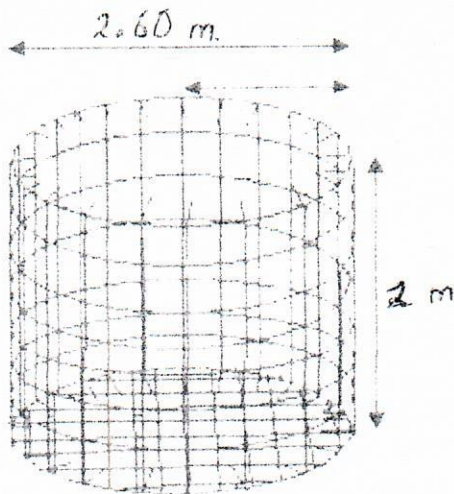

8.-Menciona como se debe tejer la malla electrosoldada con la malla de gallinero

Se va tejiendo y se va amarrando con amarre simple.

9.-¿Cuál es el espesor que tendrá el firme de concreto de la cisterna?

4 cm

10.-¿a que altura del firme se debe de colocar el cople, el cual servirá como desague de la cisterna?



11.-¿a que altura del firme de concreto se debe colocar la llave de nariz para servicio de la cisterna?



12.-¿Cuál es el grosor que tendrán las paredes de la cisterna?

6 cm

13.-¿Al momento de cimbrar la losa de la cisterna que forma debe de tener?

Conica

14.-¿Cual es el tamaño que debe tener la tapa metálica de la cisterna?

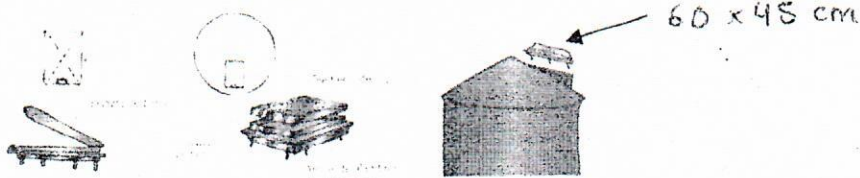

15.-¿Cómo se debe curar la cisterna durante su construcción?

con cemento y agua.

16.-menciona 2 recomendaciones para no tener cuarteaduras en la cisterna

- Mojar las paredes 3 veces al día por 3 días
- No dejarla vacía más de

Vertical text on the left margin: 1.500 m, 1.500 m, 1.500 m

DEPARTAMENTO DE ATENCIÓN A POBLACIÓN
 EN SITUACIÓN DE VULNERABILIDAD
 "PROGRAMA DE SALUD Y BIENESTAR COMUNITARIO"
 LISTA DE ASISTENCIA

Municipio: Atlangatepec Localidad: Zumpango
 Cuantos Asistieron: H 1 M 16 Total: 17 Horas 4

| No. | Nombre | Día | Firma |
|-----|-------------------------------|-----------|--------------------|
| 1 | Floridalma Islas Lopez | 02-Sep-20 | <i>[Signature]</i> |
| 2 | Maria Isabel Lopez Martinez | 02-Sep-20 | <i>[Signature]</i> |
| 3 | MA Alicia Purganda Palacios | 02-Sep-20 | APP |
| 4 | Maria Roberto Palacios Farián | 02-Sep-20 | <i>[Signature]</i> |
| 5 | Rosalba Farián Munguía | 02-Sep-20 | <i>[Signature]</i> |
| 6 | Thalca Rodriguez Farián | 02-Sep-20 | <i>[Signature]</i> |
| 7 | Antonina Romana Sanchez | 02-Sep-20 | <i>[Signature]</i> |
| 8 | Dorelia Pelcastre Fraguaso | 02-Sep-20 | <i>[Signature]</i> |
| 9 | Eufracina Tellez Pelcastre | 02-Sep-20 | <i>[Signature]</i> |
| 10 | Mo. Cristina Jimenez Barrera | 02-Sep-20 | <i>[Signature]</i> |
| 11 | MA EUGENIA MARTILNA MUÑOZ P. | 02-Sep-20 | <i>[Signature]</i> |
| 12 | Anel Farián Gonzalez | 02-Sep-20 | <i>[Signature]</i> |
| 13 | Catalina Sosa Guarneros | 02-Sep-20 | <i>[Signature]</i> |
| 14 | Elena Lopez Sosa | 02-Sep-20 | ELENA |
| 15 | Ma. Gregoria Victoria Sosa | 02-Sep-20 | <i>[Signature]</i> |
| 16 | Gabriela Farián Munguía | 02-Sep-20 | <i>[Signature]</i> |
| 17 | Cirilo Sosa GUARNEROS | 02-Sep-20 | <i>[Signature]</i> |

[Signature]
 Psic. Haroldo Cruz Rivera
 Nombre y Firma del Capacitador

[Signature]

 ATLANGATEPEC
 GOBIERNO MUNICIPAL
 Nombre y Firma de la Directora

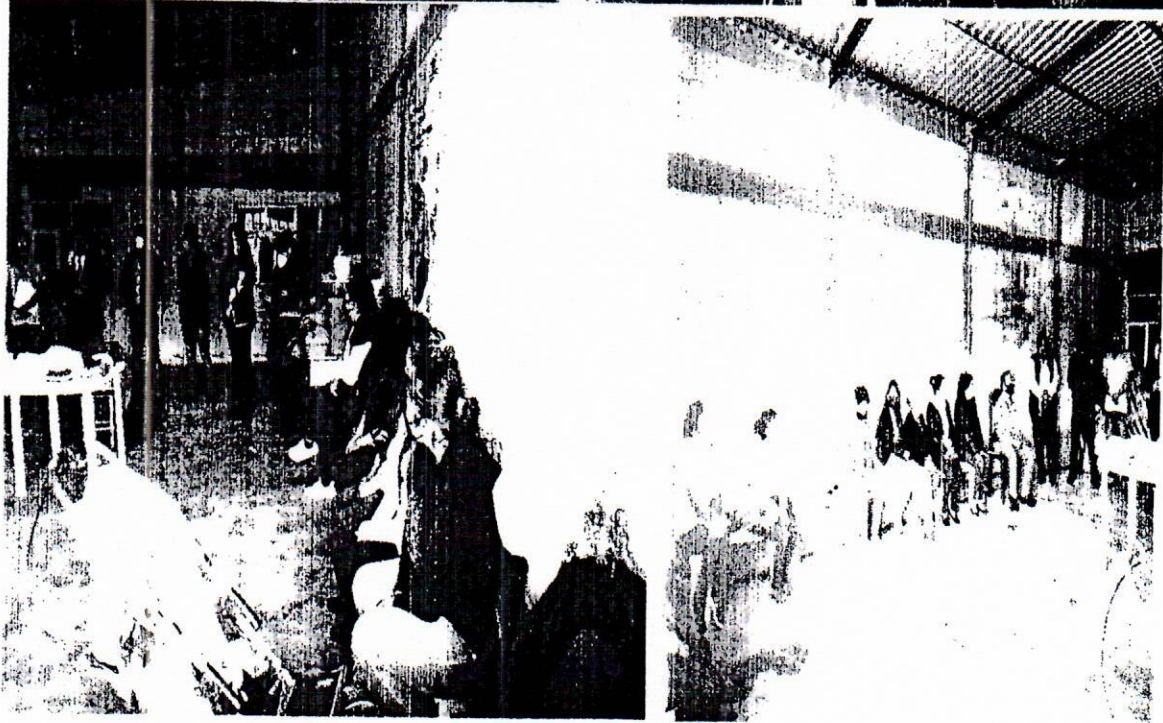
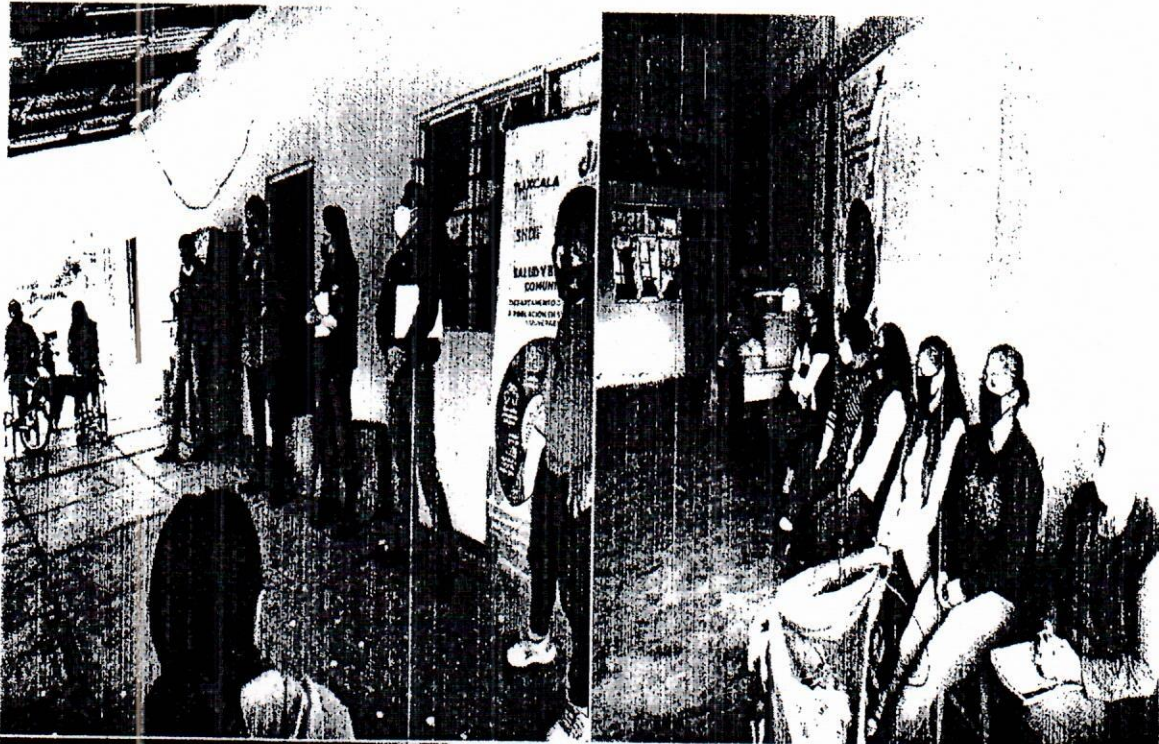

EVALUACIÓN DE DIAGNOSTICO

DATOS GENERALES:

| | | |
|-------------------------------------|-----------------|---|
| NOMBRE: <i>Anel Fortán González</i> | SEXO: <i>M</i> | ESCOLARIDAD: <i>Secundaria</i> |
| MUNICIPIO: <i>Ahuangatepec</i> | EDAD: <i>50</i> | COMUNIDAD: <i>Zumpango</i> |
| OCUPACIÓN: <i>Amo de casa</i> | | CAPACITACIÓN: "La Salud comunitaria como enfoque de derecho." |

1.- SABES QUE ES LA SALUD:

Si

2.- SABES A QUE SE REFIERE LA ATENCIÓN PRIMARIA

Si

3.- EN SU COMUNIDAD CUENTAN CON EL SERVICIO MÉDICO

Si

4.- SABES DE ALGUN PROGRAMA DE SALUD

Si

5.- LOS INSUMOS DE SALUD CON LOS QUE CUENTA TU COMUNIDAD SON SUFICIENTE

Un poco

6.- MENCIONA ALGUNAS SUGERENCIAS DE MEJORA DE LA SALUD PARA TU COMUNIDAD.

Mas medicamento

Mas personal



DEPARTAMENTO DE ATENCIÓN A POBLACIÓN
 EN SITUACIÓN DE VULNERABILIDAD
 "PROGRAMA DE SALUD Y BIENESTAR COMUNITARIO"



LISTA DE ASISTENCIA

Municipio: Ahtzayanca Localidad: La Soledad Loma de Ocotla (Rancheria)

Cuantos Asistieron: H 2 M 8 Total: 10 Horas _____

| No. | Nombre | Día | Firma |
|-----|-----------------------------------|-----|-------|
| 1 | Rebeca Lorena Hernandez | | |
| 2 | Mariela Rebeca Loayza | | |
| 3 | Jose Juan Rebeca CERNAJES | | |
| 4 | Mayra Susana Hernandez | | |
| 5 | Piedad Teresa Hernandez Hernandez | | |
| 6 | Maria Peta Loayza Paredes | | |
| 7 | Luz Clareth Lorena Rebeca | | |
| 8 | Sandra Martinez Chavara | | |
| 9 | Alexandra Hernandez Hernandez | | |
| 10 | Maria Luisa Rebeca Loayza | | |
| 11 | | | |
| 12 | | | |
| 13 | | | |
| 14 | | | |
| 15 | | | |
| 16 | | | |
| 17 | | | |

Angélica Lopez Cavillo
 Nombre y Firma del Capacitador

Guillermina Hernandez Parado
 Nombre y Firma de la Directora

SESIÓN 2



TLAXCALA **jif**
MEXICO

SNDIF **CONSTRUIAMOS 20 JUNTOS 20**

SALUD Y BIENESTAR COMUNITARIO
DEPARTAMENTO DE ATENCIÓN A POBLACIÓN EN SITUACIÓN DE VULNERABILIDAD

Atención a la Población en Situación de Vulnerabilidad
SEDE Tlaxcala • www.sndif.org.mx
TELÉFONOS 47 • www.sectatlaxcala.com.mx



ATLTZAYANCA

LA SOLEDAD LOMA DE OCOTLA (RANCHERÍA)

MUNICIPIO: _____

LOCALIDAD: _____



EVALUACIÓN FORMATIVA
"PROGRAMA DE SALUD Y BIENESTAR COMUNITARIO"
PRINCIPIOS DE CONTABILIDAD Y ADMINISTRACIÓN

NOMBRE: Jos. Juan Recoba

FECHA: _____

Conforme lo comentado en la clase anterior subraya el inciso correcto

- 1.- Desde que etapa en la historia del hombre tuvo origen la administración
a) Siglo xx b) Feudalismo c) Epoca primitiva d) Bigbang
- 2.- Es la coordinación de todos los recursos a través del proceso de la planeación, dirección y control, a fin de lograr objetivos establecidos
a) Contabilidad b) Proceso c) Fases d) Administración
- 3.- Es una organización productiva formada por un grupo de personas, con el objetivo de producir algo que cubra una necesidad y por el que se obtengan beneficios.
a) Proyecto b) Física c) Empresa d) Matemáticas
- 4.- Es un esfuerzo temporal que se lleva a cabo para crear un producto, servicio o resultado único (emprendimiento)
a) Empresa b) Finanzas c) Motricidad d) Proyecto
- 5.- Forma parte de las características de la administración al ser aplicada en una gran variedad de organismos sociales.
a) Especificidad b) Organización c) Universalidad d) Fácil
- 6.- El proceso administrativo se compone de una serie de etapas que nos ayudarán a conseguir los objetivos propuestos en la administración.
a) Fortalezas, Oportunidades, Debilidades y amenazas b) Planear, Organizar, Dirigir y Controlar c) Objetivo, Estrategias, Proyecto y Tangibles d) Valor, Unidad, Flexibilidad y universalidad
- 7.- Forman parte de los elementos de la contabilidad
a) Activo, pasivo y capital b) Producción, Finanzas, Mecadotecnia c) Extractivas, manufactureras e industriales d) Grandes, medianas y pequeñas
- 8.- Es una herramienta fundamental para conocer el buen estado de salud de tu empresa.
a) Ingresos y gastos b) Termómetro c) Diagnóstico d) Administración
- 9.- Es parte de las áreas de una empresa
a) Dirección b) Organización c) Recursos humanos d) Proyecto
- 10.- La empresa Coppel y Chedraui ¿A que tipo de empresa pertenece?
a) Industriales b) Comerciales c) Servicios d) Privada



DEPARTAMENTO DE ATENCIÓN A POBLACIÓN
 EN SITUACIÓN DE VULNERABILIDAD
 "PROGRAMA DE SALUD Y BIENESTAR COMUNITARIO"
 LISTA DE ASISTENCIA



Municipio: Atlixayucan Localidad: Matecapas el Bajo
 Cuantos Asistieron: H 1 M 16 Total: 17 Horas 5 hrs

| No. | Nombre | Día | Firma |
|-----|----------------------------------|----------|-------------------------|
| 1 | María Magdalena Cocha Fuentes | 01-10-20 | <i>[Signature]</i> |
| 2 | Paula Fuentes Bonilla | 01-10-20 | <i>[Signature]</i> |
| 3 | Alan Reyes Reyes | 01-10-20 | <i>[Signature]</i> |
| 4 | Silvia Aguayo Garcia | 01-10-20 | <i>[Signature]</i> |
| 5 | Isidra García Sardaña | 01-10-20 | <i>[Signature]</i> |
| 6 | Susana Mojica Martinez | 01-10-20 | Susana Mojica M |
| 7 | Emma Morales Cortez | 01-10-20 | <i>[Signature]</i> Hic |
| 8 | Josefa Arroyo Mojica | 01-10-20 | <i>[Signature]</i> |
| 9 | Rocio Arroyo Morales | 01-10-20 | <i>[Signature]</i> |
| 10 | Natalia Morales Martinez | 01-10-20 | <i>[Signature]</i> m.m. |
| 11 | Gabriela Partillo Albino | 01-10-20 | <i>[Signature]</i> |
| 12 | Marisol Hernandez Peña | 01-10-20 | <i>[Signature]</i> |
| 13 | Karina Reyes Fuentes | 01-10-20 | <i>[Signature]</i> |
| 14 | Maricela Reyes Morales | 01-10-20 | <i>[Signature]</i> |
| 15 | Petra Reyes Rojas | 01-10-20 | <i>[Signature]</i> |
| 16 | María Viridiana Contreras Meraz | 01-10-20 | <i>[Signature]</i> |
| 17 | Patricia Morales Martínez | 01-10-20 | <i>[Signature]</i> |

[Signature]
 Nombre y Firma del Capacitador

[Signature]
 Nombre y Firma de la Directora

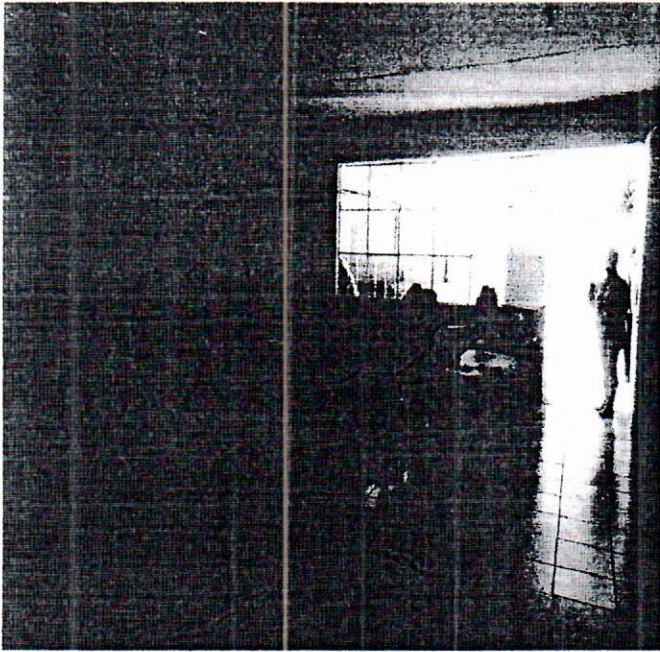

ALTZAYANCA

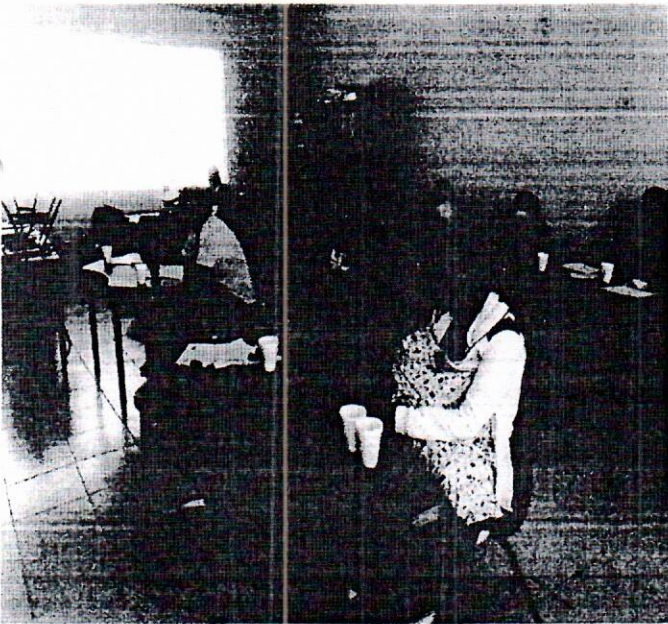

EVALUACIÓN DIAGNÓSTICA
PREVENCIÓN DE DESASTRES

10

CONTESTA LAS SIGUIENTES PREGUNTAS:

1.- ¿Qué es un desastre?

Suceso que provoca mucho daño o destrucción

2.- ¿Qué consideras importante al hacer en una emergencia?

Revisar el lugar, detectar el problema y crear un Plan de Emergencia.

3.- ¿cuáles son los tipos de fuego?

A, B, C, D, K

4.- ¿cómo controlarías una hemorragia?

Presionando o levantando la Extremidad.

5.- ¿Qué es la seguridad de la escena?

la Regla de yoyo

6.- ¿Cómo activas un servicio de emergencia?

911

7.- ¿qué haces en caso de sismo?

No Corro, No Grito, No Empujo

8.- ¿en qué tiempo debes evacuar un edificio?

10 Segundos

9.- ¿cuántas brigadas de auxilio existen y cuáles son?

Primera Ayuda, Primeros Auxilios, Rescate, Bomberos, Defensa Civil, Comunicación

10.- ¿qué significa RCP?

Reanimación Cardiaca Pulmonar

11.- ¿Qué es un albergue?

Lugar de refugio o protección para personas en caso de emergencia o desastre natural

12.- ¿A dónde puedes solicitar apoyo para una fuga de gas?

Protección Civil

13.- ¿Qué tipos de extintores conoces?

P.A.S., H2O, Agua, Espuma, CO₂ (C.B)

14.- ¿Qué tipos de heridas conoces?

Succion Profunda, Perforante

15.- ¿qué haces después de un sismo?

Evaluar el número de personas

16.- ¿Qué hacer en un conato de incendio?

Utilizar los sistemas de extinción disponibles

17. ¿Qué acciones realizas si un tanque de gas tiene alguna fuga?

Cerrar la llave y salir del lugar

18.- ¿Qué haces si una persona se está atragantando?

Se atraganta, se atraganta, se atraganta

19.- ¿Qué es un riesgo? *situación en la que se puede producir un daño*
o lesión a la salud o a la vida de una persona

20.- ¿Cuál es el signo universal de atragantamiento?

Unos tres minutos de silencio

Petrick Moisés Martínez *[Firma]*

Nombre y firma del participante