

LINEAMIENTOS DEL PROGRAMA “EQUIPOS HIDRÁULICOS”

2018.

Sistema Estatal para el Desarrollo Integral de la Familia SEDIF
Desarrollo Comunitario

3

4

I. Introducción

El Sistema Estatal para el Desarrollo Integral de la Familia, tiene como misión, conducir la asistencia social, con el objetivo de dar seguimiento a las políticas públicas en materia de asistencia social, tendientes a promover la integración familiar mediante acciones que mejoren la situación vulnerable de la población. Una de las causas que originan el problema son la falta de servicios básicos en la vivienda.

Mediante el programa de “Equipos Hidráulicos”, se pretende atender la población tlaxcalteca; que carece de recursos para adquirir los bienes y servicios para satisfacer sus necesidades de servicios básicos en la vivienda.

El programa de “Equipos Hidráulicos”, es operado por el Departamento de Desarrollo Comunitario del Organismo, su objetivo es atender a la población con las siguientes características:

- Servicios básicos en la vivienda
- Población Vulnerable por Carencias sociales

Algunas áreas de oportunidad se identifican en el abatimiento de los siguientes indicadores, los municipios que fueron beneficiados presenta rezagos respecto al promedio estatal y presentan los siguientes indicadores: carencia por acceso a los servicios básicos en la vivienda, carencia por acceso a la seguridad social y rezago educativo; de estos se abatirá en este programa de “Equipos Hidráulicos” el indicador de servicios básicos en la vivienda.

GLOSARIO

Integración Social: La integración es la consecuencia del principio de normalización, es decir, el derecho de las personas con discapacidad a participar en todos los ámbitos de la sociedad recibiendo el apoyo que necesitan en el marco de las estructuras comunes de educación, salud, empleo, ocio y cultura, y servicios sociales, reconociéndoles los mismos derechos que el resto de la población.

Carencias Sociales: Se entiende por integración social las acciones que posibilitan a las personas que se encuentran en un sistema marginal (marginación) participar del nivel mínimo de bienestar social alcanzado en un determinado país.

Beneficiarios: Se dice de una persona que resulta algo favorecido, amparado, auxiliado y patrocinado por algo. Esta palabra se puede usar también como sustantivo. El beneficio de la seguridad social se refiere a una persona que tiene derecho de recibir una prestación de esta modalidad.

Inclusión: La inclusión social es la tendencia a posibilitar que personas en riesgo de pobreza o de exclusión social tengan la oportunidad de participar de manera plena en la vida social, y así puedan disfrutar de un nivel de vida adecuado. La inclusión social se preocupa especialmente por personas o grupos de personas que se encuentran en situaciones de carencia, segregación o marginación.

Corresponsabilidad: Construir una cultura de corresponsabilidad social en la que se establezcan con precisión los derechos y obligaciones de todos y cada uno de los miembros de la comunidad en las tareas del desarrollo económico, político y social; esto es, construir un concepto vivo de ciudadanía".

M
S

1.1 Tabla Descriptiva de los Municipios Beneficiarios

Municipio	INDICADOR Servicios Básicos en la vivienda en %.
Atlangatepec	23.12%
Chiautempan	6.6%
Cuapiaxtla	9.6%
Emiliano Zapata	8.7%
Ixtacuixtla	12.1%
Papalotla	13 %
Santa Cruz Tlaxcala	9.1%
Tetlatlahuca	18.7%
Zacualpan	8.3%

7

8

*FUENTE: Medición de la Pobreza Municipal 2015, CONEVAL.
Índice de rezago social por Entidad Federativa y Municipio 2015, CONEVAL.

La disposición de servicios básicos en la vivienda tiene un fuerte impacto en las condiciones sanitarias y en las actividades que los integrantes del hogar pueden desarrollar dentro y fuera de la vivienda; es por eso que los municipios mencionados en la tabla anterior fueron seleccionados por sus altos índices en carencias de los servicios básicos que con dicho programa se pretende disminuir.

II. Nombre del Programa

“Equipos Hidráulicos”

III. Área responsable de operar el Programa

Sistema Estatal para el Desarrollo Integral de la Familia SEDIF, a través del Departamento de Desarrollo Comunitario.

IV. Objetivo del Programa

Contribuir a la inclusión de la población que presenta carencias en los servicios básicos en la vivienda, en particular dirigido a las familias que carecen de recursos económicos para solventar el gasto en la adquisición de un tinaco de agua, un calentador solar, regadera de baño y tubería para la instalación de esta misma; que mejoren la calidad de vida; en el proceso de la importancia de hábitos de higiene personal, tales como el baño diario que tiene como objetivo la limpieza del cuerpo y la salud mental que es una herramienta predilecta para la prevención de enfermedades externas.

V. Cobertura

De los 60 municipios que conforman el estado de Tlaxcala los municipios atendidos en el programa son:

- Atlangatepec
- Chiautempan
- Cuapiaxtla
- Emiliano Zapata
- Ixtacuixtla
- Papalotla
- Santa Cruz Tlaxcala
- Tetlatlahuca
- Zacualpan

VI. Población Objetivo:

Las características específicas de los municipios que se eligieron para el Programa de "Equipos Hidráulicos", en su mayoría se caracterizan por:

- Falta de servicios básicos en la vivienda
- Población Vulnerable por Carencias sociales

VII. Criterios de selección:

Se establecen los siguientes criterios de selección para ser beneficiario del programa "Equipos Hidráulicos".

Para ser beneficiario de los municipios ya mencionados del programa deberán cubrir los siguientes requisitos:

1. Deberá presentar ante el SEDIF una solicitud dirigida a la presidenta honorífica.
2. Se realizará un Estudio Socioeconómico al beneficiario.
3. Copia del INE o IFE.
4. Copia de CURP.
5. Copia de Acta de Nacimiento.
6. Copia de Comprobante de Domicilio, como: C.F.E., Agua, Predial o Constancia de Radicación.

DEPARTAMENTO DE DESARROLLO COMUNITARIO

7. Croquis de la ubicación del domicilio del beneficiario.

- Tendrá 5 días hábiles para subsanar cualquier requisito que no haya completado en el proceso de selección.

VIII. Se establece el procedimiento para la entrega de apoyo del programa “Equipos Hidráulicos”.

1. Deberá presentar ante el SEDIF una solicitud dirigida a la presidenta honorífica.-Deberá ser firmada únicamente por el solicitante.
2. Se realizara un Estudio Socioeconómico.- Por personal del SEDIF. Se realizara un análisis del ingreso del solicitante, análisis de los integrantes del beneficiario.
3. Copia del INE o IFE.
4. Copia de CURP.
5. Copia de Acta de Nacimiento.
6. Comprobante de Domicilio o Constancia de Radicación.- Deberá ser emitida por una autoridad municipal.
7. Croquis de ubicación de domicilio del beneficiario.
8. Cédula de seguimiento.- La realizara el personal del SEDIF tomara como base las características de la vivienda y servicios.
9. Evidencia fotográfica de la cedula de seguimiento.- La realizara el personal de SEDIF.
10. Recibo de pago por corresponsabilidad.- El beneficiario pagara una cuota de recuperación del Programa “Equipos Hidráulicos” 2018 la cantidad \$1,000.00 (UN MIL PESOS 00/100 M/N).
11. Copia de INE o IFE (De cuando se le entrego el equipo al beneficiario).
12. Recibo de la entrega del equipo.
13. Evidencia fotográfica de la entrega del equipo al beneficiario.
14. Dos fotografías tamaño infantil del beneficiario;(que serán utilizadas para la capacitación que impartirá ICATLAX).
15. Formato de etapa final de supervisión o Minuta de supervisión.-

IX. Indicadores de Monitoreo

- Medios de verificación contenidos en el plan de trabajo.

Anexos

3

0

Árbol del Problema

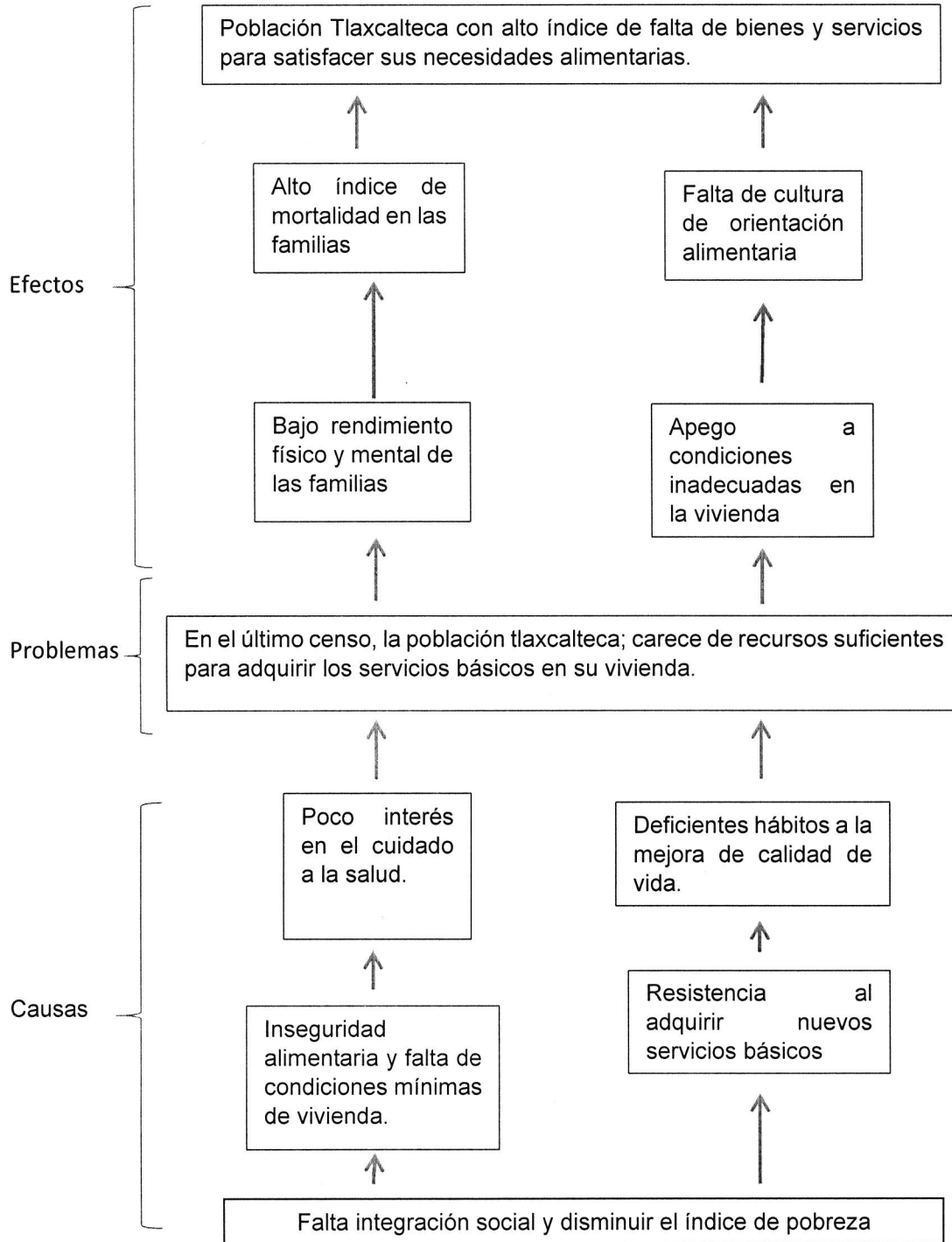

Árbol de Objetivos

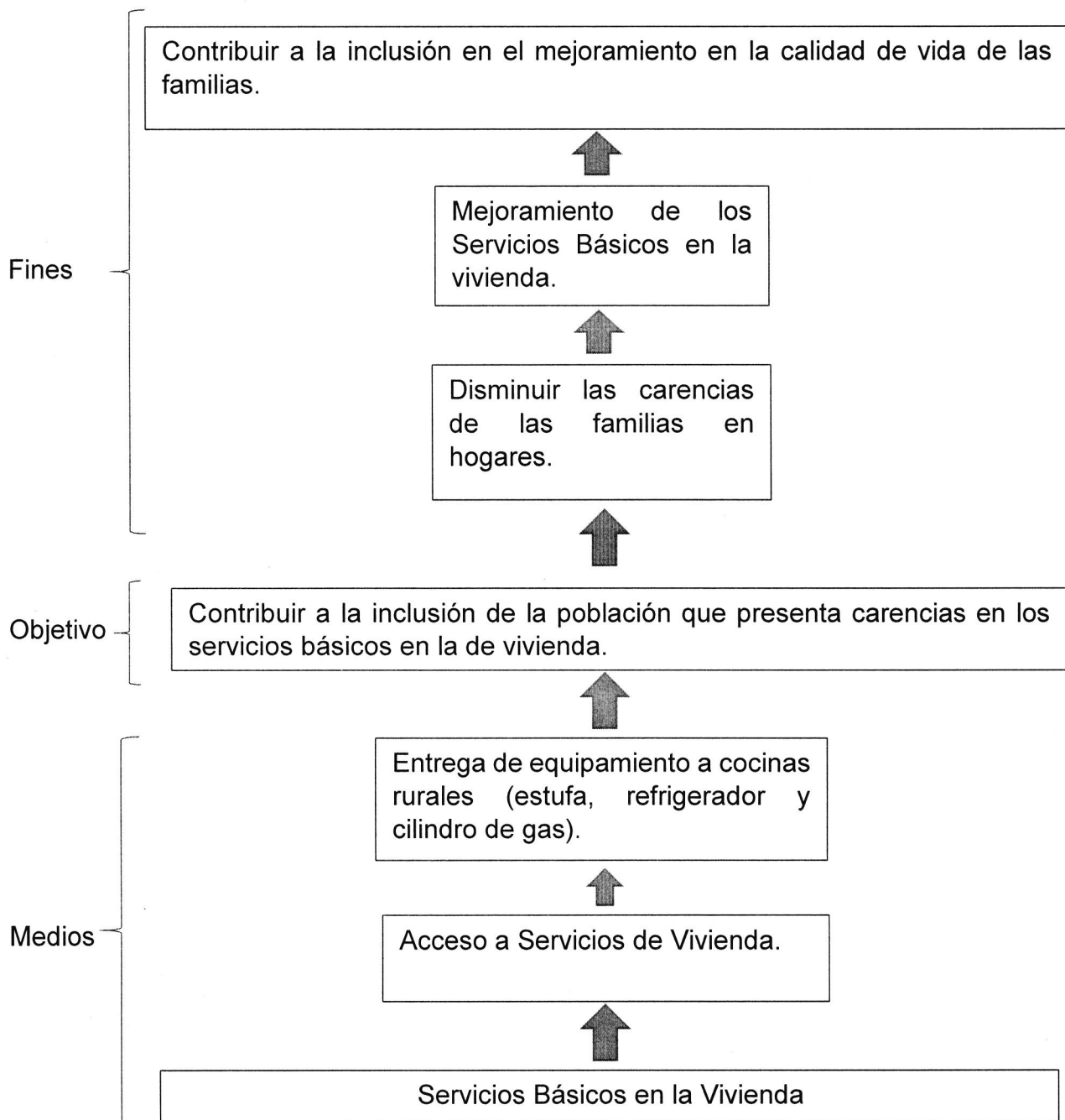

ESTUDIO SOCIOECONÓMICO 2018

MUNICIPIO _____ COMUNIDAD _____

1.- DATOS GENERALES DEL BENEFICIARIO

NOMBRE (S) _____ EDAD: _____
 SEXO: _____
 FECHA DE NACIMIENTO: _____ CURP _____

TIPO DE APOYO QUE SOLICITA:

2.- DATOS GENERALES DEL SOLICITANTE

NOMBRE (S): _____ EDAD: _____
 SEXO: _____
 ESCOLARIDAD: _____ OCUPACION: _____ PARENTESCO: _____
 DOMICILIO: _____ LOCALIDAD _____ MUNICIPIO: _____
 TELEFONO: _____

3.- ESTRUCTURA FAMILIAR:
 CUANTOS MIEMBROS INTEGRAN LA FAMILIA:

NOMBRE	EDAD	SEXO	ESCOLARIDAD	ESTADO CIVIL	OCUPACION	PARENTESCO CON EL BENEF.

4.- CARACTERISTICAS DE LA VIVIENDA

SERVICIOS PUBLICOS: DRENAJE () AGUA POTABLE () ENERGIA ELECTRICA () TRANSPORTE () CENTRO DE SALUD ()

MATERIAL PREDOMINANTE EN LA CONSTRUCCION DE LA VIVIENDA:

No. DE HABITACIONES DE LA VIVIENDA: _____

5.- INGRESO FAMILIA

PADRE \$ _____
 MADRE - _____
 OTROS _____

EGRESO MENSUAL

ALIMENTACION \$ _____
 RENTA - _____
 LUZ _____
 AGUA _____
 GAS _____
 VESTIDO _____
 TRANSPORTE _____

CUOTA DE RECUPERACIÓN DE \$1,000.00 PESOS, (MIL PESOS M/N) POR PAQUETE HIDRÁULICO.

SE LE NOTIFICO DE LA CUOTA DE RECUPERACIÓN SI () NO ()

6.- PLANTEAMIENTO DEL PROBLEMA

7.- SUGERENCIAS Y CONCLUSIONES:

Para estas últimas finalidades, especifique por favor qué tratamiento desea que se le dé a sus datos personales:

- Sí deseo** que mis datos personales sean tratados para generar datos de control, evaluación del programa, datos estadísticos y comprobación del presupuesto.
- No deseo** que mis datos personales sean tratados para generar datos de control, evaluación del programa, datos estadísticos y comprobación del presupuesto.

NOMBRE Y FIRMA DEL ENTREVISTADO

NOMBRE Y FIRMA DE QUIEN REALIZA ESTUDIO

F E C H A



CEDULA DE SEGUIMIENTO EQUIPOS HIDRÁULICOS - 2018

FECHA DE REALIZACIÓN: _____.

Nombre: _____.

Localidad: _____ Municipio: _____ Estado: _____.

Sexo: ____ Estado Civil: ____ Edad: ____ No. Integrantes de la familia: ____.

Adultos: ____ Menores: ____ Ocupación: _____.

VIVIENDA

Propia () Rentada () Prestada () Observaciones: _____.

CARACTERISTICAS DE LA VIVIENDA:

Techo: 1) Losa o Concreto 2) Teja 3) Lamina 4) Palma o Paja

Paredes: 1) Ladrillo 2) Tabique 3) Lamina 4) Block 5) Otros: _____.

Piso: 1) Cerámica 2) Loseta 3) Cemento 4) Ladrillo 5) Tierra

- Distribución de la vivienda (indique con numero)

Recamaras () sala () comedor () cocina () baño c / regadera () medio baño ()

SERVICIOS

Agua () Energía Eléctrica () Drenaje () Otros: _____.

Observaciones: _____.

Cuenta con algún servicio de salud, ¿Cuál?

Casa de salud () Hospital () IMSS () ISSTE () Seguro Popular () Otros: _____.

¿Cuenta con apoyo de Gobierno Estatal y/o Federal? Especifique:

NOMBRE Y FIRMA DEL ENTREVISTADO

NOMBRE Y FIRMA DE QUIEN ELABORO

MINUTA DE SUPERVISION

EN LA LOCALIDAD DE _____ DEL MUNICIPIO
DE _____ SIENDO LAS _____ HORAS DEL
DIA _____ DEL _____ 2018, SE LEVANTA LA
PRESENTE, REFERENTE A LA SUPERVISION DEL
APOYO _____ DEL
PROGRAMA DE COCINAS RURALES.

COMENTARIOS

M
φ

SIN VER OTRO ASUNTO QUE TRATAR, FIRMAN LAS PERSONAS QUE EN
ELLA INTERVINIERON.

SUPERVISOR

BENEFICIARIO

ETAPA FINAL SUPERVISION DEL PROGRAMA "COCINAS RURALES – 2018"
(COLOCACION DE LOS EQUIPOS OTORGADOS)

Fecha de realización: _____

Nombre (s) del Beneficiario: _____

Localidad: _____ Municipio: _____ Estado: _____

Observaciones: _____

Nivel de satisfacción por el beneficiario: _____

Conclusión: _____

B

P

Nombre y Firma del Beneficiario

Nombre y Firma de quien Elaboro