

# LINEAMIENTOS DE OPERACIÓN DEL PROGRAMA “COCINAS RURALES”

---

2018.

Sistema Estatal para el Desarrollo Integral de la Familia SEDIF  
Desarrollo Comunitario

## I. Introducción

El Sistema Estatal para el Desarrollo Integral de la Familia, tiene como misión, conducir políticas públicas en materia de asistencia social tendientes a promover la integración familiar mediante acciones que mejoren la situación vulnerable de la población. Una de las causas que originan el problema es la falta de servicios básicos en la vivienda.

Mediante el programa de Cocinas Rurales se pretende atender la población tlaxcalteca; que carezca de recursos suficientes para adquirir los bienes y servicios para satisfacer algunas de sus necesidades de servicios básicos en la vivienda.

El programa de “Cocinas Rurales”, será ejecutado por el Departamento de Desarrollo Comunitario, su objetivo es atender a la población con las siguientes características:

- Que presenten carencias en servicios básicos en la vivienda.

Los municipios que serán beneficiados, presenta rezagos respecto al promedio estatal y muestran los siguientes indicadores: carencia por acceso a los servicios básicos en la vivienda, carencia por acceso a la seguridad social y rezago educativo; de estos se abatirá en este programa de “Cocinas Rurales” el indicador de servicios básicos en la vivienda.

## II. Glosario

**Beneficiarios:** Se dice de una persona que resulta favorecido(a) por parte de alguna institución pública.

**Inclusión:** La inclusión social como un “proceso que asegura que aquellas personas que están en riesgo de pobreza y exclusión social, tengan las oportunidades y recursos necesarios para participar completamente en la vida económica, social y cultural disfrutando un nivel de vida y bienestar que se considere normal en la sociedad en la que ellos viven”. Pone énfasis en el derecho de las personas de “tener una vida asociada siendo un miembro de una comunidad”.

**Corresponsabilidad:** La responsabilidad compartida se conoce como **corresponsabilidad**. Esto quiere decir que dicha responsabilidad es común a dos o más personas, quienes comparten una obligación o compromiso.



TABLA 1.1

Indicador	Alzayanca	Españita	El Carmen Tequexquitla	Muñoz de Domingo Arenas	Tetlanohcan
<b>Servicios Básicos en la vivienda.</b>	32.8%	20.7%	20.3%	7.5%	16.6%

\*FUENTE: Medición de la Pobreza Municipal 2015, CONEVAL.  
Índice de rezago social por Entidad Federativa y Municipio 2015, CONEVAL.

En la tabla 1.1 se muestran los municipios que fueron seleccionados por sus índices en carencias de los servicios básicos que con dicho programa se pretende disminuir. La disposición de servicios básicos en la vivienda tiene un fuerte impacto en las condiciones sanitarias y en las actividades que los integrantes del hogar pueden desarrollar dentro y fuera de la vivienda.

**III. Nombre del Programa:**

**“Cocinas Rurales”**

**IV. Área responsable de operar el Programa:**

Sistema Estatal para el Desarrollo Integral de la Familia SEDIF, a través del Departamento de Desarrollo Comunitario.

**V. Objetivo del Programa:**

Focalizar la cobertura de apoyos en carencia de servicios sociales a fin de disminuir la vulnerabilidad para beneficiar a más familias que no cuenten con condiciones mínimas en su vivienda en aras de solventar el gasto en la adquisición de los servicios básicos vivienda.

**VI. Cobertura:**

De los 60 municipios que conforman el estado de Tlaxcala los municipios atendidos en el programa son:

- Alzayanca
- Españita
- El Carmen Tequexquitla
- San Francisco Tetlanohcan
- Muñoz de Domingo Arenas

**VII. Población Objetivo:**

Las características específicas de los municipios que se elegirán para el “Programa Cocinas Rurales” en su mayoría se caracterizan por:

- Falta de servicios básicos en la vivienda
- Población Vulnerable por Carencias sociales

3

4

**VIII. Criterios de selección:**

Se establecen los siguientes criterios de selección para ser beneficiario del programa "Cocinas Rurales".

Para ser beneficiario de los municipios ya mencionados del programa deberán cubrir los siguientes requisitos:

1. Deberá presentar ante el SEDIF una solicitud dirigida a la presidenta honorifica.
  2. Se realizará un Estudio Socioeconómico al beneficiario.
  3. Copia del INE o IFE.
  4. Copia de CURP.
  5. Copia de Acta de Nacimiento.
  6. Copia de Comprobante de Domicilio, como: C.F.E., Agua, Predial o Constancia de Radicación.
  7. Croquis de la ubicación del domicilio del beneficiario.
- Tendrá 5 días hábiles para subsanar cualquier requisito que no haya completado en el proceso de selección.

**IX. Tipo de apoyo entregado**

CANTIDAD	UNIDAD	CONCEPTO
1	PZA	Estufa de 20"
1	PZA	Refrigerador de 7 ft cúbicos
1	PZA	Cilindro de gas capacidad de 20 Kg

**X. Procedimiento para la entrega del apoyo**

1. Deberá presentar ante el SEDIF una solicitud dirigida a la presidenta honorifica.-Deberá ser firmada únicamente por el solicitante.
2. Se realizara un Estudio Socioeconómico.- Por personal del SEDIF. Se realizara un análisis del ingreso del solicitante, análisis de los integrantes del beneficiario.
3. Copia del INE o IFE.
4. Copia de CURP.
5. Copia de Acta de Nacimiento.

## DEPARTAMENTO DE DESARROLLO COMUNITARIO

6. Comprobante de Domicilio.- El beneficiario deberá presentar su comprobante de un plazo no mayor a tres meses.
7. Constancia de Radicación.- Deberá ser emitida por una autoridad municipal.
8. Croquis de ubicación de domicilio del beneficiario.
9. Cédula de seguimiento.- La realizara el personal del SEDIF tomara como base las características de la vivienda y servicios.
10. Evidencia fotográfica de la cedula de seguimiento.- La realizara el personal de SEDIF.
11. Recibo de pago por corresponsabilidad.- El beneficiario pagara una cuota de recuperación del Programa "Cocinas Rurales" 2018 la cantidad \$1,000.00 (UN MIL PESOS 00/100 M/N).
12. Copia de INE o IFE (De cuando se le entrego el equipo al beneficiario).
13. Recibo de la entrega del equipo.
14. Evidencia fotográfica de la entrega del equipo al beneficiario.
15. Formato de etapa final de supervisión.- La realizara personal de SEDIF para ubicar los domicilios y el apoyo entregado ya instalado.  
Minuta de supervisión.- Se realizara cuando se encuentre una anomalía en el la etapa final de supervisión.

### X. Indicadores de Monitoreo

Los medios de verificación establecidos en el plan de trabajo.

# Anexos

*B*

*g*



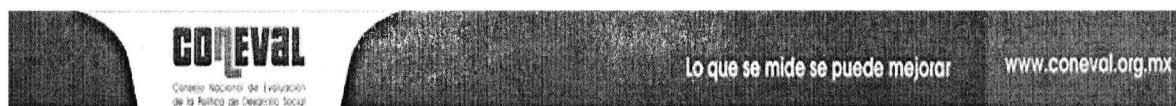

## Porcentaje, número de personas y carencias promedio por indicador de pobreza Tlaxcala, 2010-2016

Indicadores	Porcentaje				Miles de personas				Carencias promedio			
	2010	2012	2014	2016	2010	2012	2014	2016	2010	2012	2014	2016
<b>Pobreza</b>												
Población en situación de pobreza	60.3	57.9	58.9	53.9	719.0	711.9	745.1	701.8	2.2	2.2	1.9	1.8
Población en situación de pobreza moderada	50.4	48.8	52.4	48.2	600.8	599.6	662.5	627.0	2.0	1.9	1.7	1.6
Población en situación de pobreza extrema	9.9	9.1	6.5	5.7	118.2	112.2	82.6	74.7	3.5	3.5	3.5	3.3
Población vulnerable por carencias sociales	19.3	23.9	22.6	24.4	230.6	294.2	285.3	317.7	1.8	1.8	1.6	1.6
Población vulnerable por ingresos	7.4	6.0	7.7	8.2	87.9	74.2	96.9	107.3	0.0	0.0	0.0	0.0
Población no pobre y no vulnerable	13.0	12.2	10.8	13.4	154.6	149.6	137.2	174.1	0.0	0.0	0.0	0.0
<b>Privación social</b>												
Población con al menos una carencia social	79.7	81.8	81.5	78.4	949.5	1,006.1	1,030.4	1,019.5	2.1	2.1	1.8	1.7
Población con al menos tres carencias sociales	23.3	22.9	15.9	13.5	277.7	282.2	200.7	175.2	3.5	3.5	3.4	3.3
<b>Indicadores de carencia social</b>												
Rezago educativo	15.6	15.8	14.9	13.0	185.6	194.4	188.8	169.7	3.0	2.9	2.6	2.4
Carencia por acceso a los servicios de salud	33.4	24.2	17.5	12.5	398.3	297.4	221.1	162.9	2.8	2.7	2.6	2.6
Carencia por acceso a la seguridad social	70.8	70.8	71.5	66.2	844.5	870.5	903.7	861.5	2.2	2.2	1.9	1.8
Carencia por calidad y espacios en la vivienda	11.7	13.0	9.4	10.2	139.7	158.4	119.1	133.2	3.3	3.2	3.1	2.7
Carencia por acceso a los servicios básicos en la vivienda	13.7	16.0	12.1	10.7	162.9	197.0	153.0	139.3	3.3	3.2	3.0	2.6
Carencia por acceso a la alimentación	24.1	28.4	24.0	22.2	287.9	349.4	303.5	288.2	2.9	2.7	2.6	2.4
<b>Bienestar</b>												
Población con ingreso inferior a la línea de bienestar mínimo	26.8	24.4	27.1	19.6	320.0	299.9	342.1	254.7	2.2	2.2	1.9	1.9
Población con ingreso inferior a la línea de bienestar MEC 2016 del MCS-ENIGH	67.7	63.9	66.6	62.2	806.9	786.1	842.0	809.1	2.0	2.0	1.7	1.6

Fuente: estimaciones del CONEVAL con base en el MCS-ENIGH 2010, 2012, 2014 y el MEC 2016 del MCS-ENIGH.



FUENTE: <https://www.coneval.org.mx/coordinacion/entidades/Tlaxcala/Paginas/Pobreza-2016.aspx>

Árbol del Problema

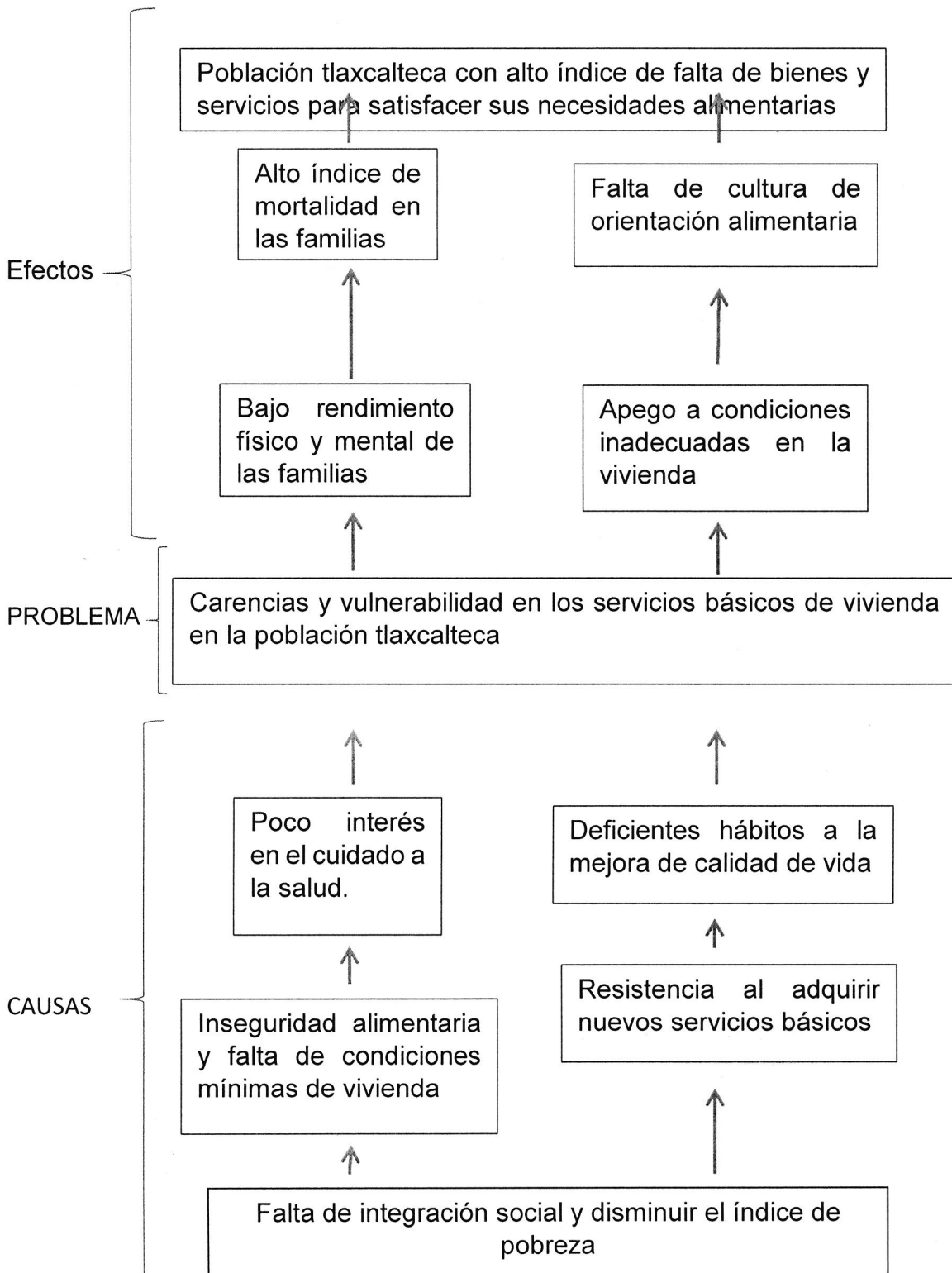

Árbol de Objetivos

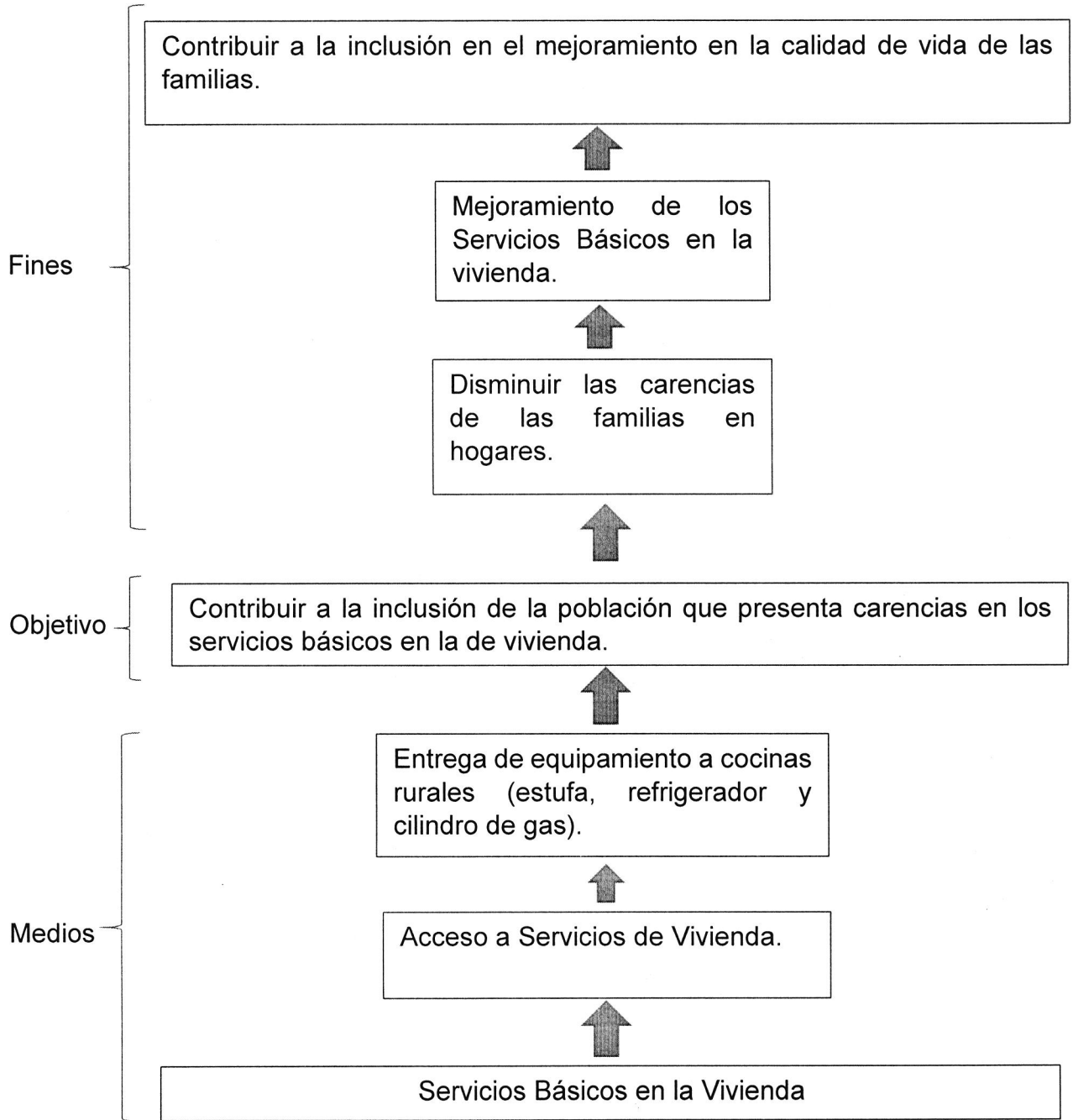

## DEPARTAMENTO DE DESARROLLO COMUNITARIO

ESTUDIO SOCIOECONÓMICO 2018

MUNICIPIO \_\_\_\_\_ COMUNIDAD \_\_\_\_\_

**1.- DATOS GENERALES DEL BENEFICIARIO**

NOMBRE (S) \_\_\_\_\_ EDAD: \_\_\_\_\_  
 SEXO: \_\_\_\_\_  
 FECHA DE NACIMIENTO: \_\_\_\_\_ CURP \_\_\_\_\_

TIPO DE APOYO QUE SOLICITA: \_\_\_\_\_

**2.- DATOS GENERALES DEL SOLICITANTE**

NOMBRE (S): \_\_\_\_\_ EDAD: \_\_\_\_\_  
 SEXO: \_\_\_\_\_  
 ESCOLARIDAD: \_\_\_\_\_ OCUPACION: \_\_\_\_\_ PARENTESCO: \_\_\_\_\_  
 DOMICILIO: \_\_\_\_\_ LOCALIDAD \_\_\_\_\_ MUNICIPIO: \_\_\_\_\_  
 TELEFONO: \_\_\_\_\_

**3.- ESTRUCTURA FAMILIAR:**  
 CUANTOS MIEMBROS INTEGRAN LA FAMILIA:

NOMBRE	EDAD	SEXO	ESCOLARIDAD	ESTADO CIVIL	OCUPACION	PARENTESCO CON EL BENEF.

**4.- CARACTERISTICAS DE LA VIVIENDA**

SERVICIOS PUBLICOS: DRENAJE ( ) AGUA POTABLE ( ) ENERGIA ELECTRICA ( ) TRANSPORTE ( ) CENTRO DE SALUD ( )  
 MATERIAL PREDOMINANTE EN LA CONSTRUCCION DE LA VIVIENDA: \_\_\_\_\_

No. DE HABITACIONES DE LA VIVIENDA: \_\_\_\_\_

**5.- INGRESO FAMILIA**

PADRE \$ \_\_\_\_\_  
 MADRE - \_\_\_\_\_  
 OTROS \_\_\_\_\_

**EGRESO MENSUAL**

ALIMENTACION \$ \_\_\_\_\_  
 RENTA - \_\_\_\_\_  
 LUZ \_\_\_\_\_  
 AGUA \_\_\_\_\_  
 GAS \_\_\_\_\_  
 VESTIDO \_\_\_\_\_  
 TRANSPORTE \_\_\_\_\_

**CUOTA DE RECUPERACIÓN DE \$1,000.00 PESOS, (MIL PESOS M/N) POR PAQUETE HIDRÁULICO.**

SE LE NOTIFICO DE LA CUOTA DE RECUPERACIÓN SI ( ) NO ( )

**6.- PLANTEAMIENTO DEL PROBLEMA**

\_\_\_\_\_  
 \_\_\_\_\_  
 \_\_\_\_\_  
 \_\_\_\_\_  
 \_\_\_\_\_  
 \_\_\_\_\_

7.- SUGERENCIAS Y CONCLUSIONES:

---

---

Para estas últimas finalidades, especifique por favor qué tratamiento desea que se le dé a sus datos personales:

- Sí deseo** que mis datos personales sean tratados para generar datos de control, evaluación del programa, datos estadísticos y comprobación del presupuesto.
- No deseo** que mis datos personales sean tratados para generar datos de control, evaluación del programa, datos estadísticos y comprobación del presupuesto.

NOMBRE Y FIRMA DEL ENTREVISTADO

---

NOMBRE Y FIRMA DE QUIEN REALIZA ESTUDIO

FECHA

---

---



**CEDULA DE SEGUIMIENTO EQUIPOS HIDRÁULICOS - 2018**

**FECHA DE REALIZACIÓN:** \_\_\_\_\_.

Nombre: \_\_\_\_\_.

Localidad: \_\_\_\_\_ Municipio: \_\_\_\_\_ Estado: \_\_\_\_\_.

Sexo: \_\_\_\_ Estado Civil: \_\_\_\_ Edad: \_\_\_\_ No. Integrantes de la familia: \_\_\_\_.

Adultos: \_\_\_\_ Menores: \_\_\_\_ Ocupación: \_\_\_\_\_.

**VIVIENDA**

Propia ( ) Rentada ( ) Prestada ( ) Observaciones: \_\_\_\_\_.

**CARACTERISTICAS DE LA VIVIENDA:**

**Techo:** 1) Losa o Concreto 2) Teja 3) Lamina 4) Palma o Paja

**Paredes:** 1) Ladrillo 2) Tabique 3) Lamina 4) Block 5) Otros: \_\_\_\_\_.

**Piso:** 1) Cerámica 2) Loseta 3) Cemento 4) Ladrillo 5) Tierra

- Distribución de la vivienda (indique con numero)

Recamaras ( ) sala ( ) comedor ( ) cocina ( ) baño c / regadera ( ) medio baño ( )

**SERVICIOS**

Agua ( ) Energía Eléctrica ( ) Drenaje ( ) Otros: \_\_\_\_\_.

Observaciones: \_\_\_\_\_.

Cuenta con algún servicio de salud, ¿Cuál?

Casa de salud ( ) Hospital ( ) IMSS ( ) ISSTE ( ) Seguro Popular ( ) Otros: \_\_\_\_\_.

¿Cuenta con apoyo de Gobierno Estatal y/o Federal? Especifique:

\_\_\_\_\_

**NOMBRE Y FIRMA DEL ENTREVISTADO**

**NOMBRE Y FIRMA DE QUIEN ELABORO**

\_\_\_\_\_

\_\_\_\_\_

DEPARTAMENTO DE DESARROLLO COMUNITARIO

MINUTA DE SUPERVISION

EN LA LOCALIDAD DE \_\_\_\_\_ DEL MUNICIPIO  
DE \_\_\_\_\_ SIENDO LAS \_\_\_\_\_ HORAS DEL  
DIA \_\_\_\_\_ DEL \_\_\_\_\_ DEL 2018, SE LEVANTA LA  
PRESENTE, REFERENTE A LA SUPERVISION DEL  
APOYO \_\_\_\_\_ DEL  
PROGRAMA DE COCINAS RURALES.

COMENTARIOS

---

---

---

---

---

---

---

---

---

---

---

---

---

---



SIN VER OTRO ASUNTO QUE TRATAR, FIRMAN LAS PERSONAS QUE EN  
ELLA INTERVINIERON.



\_\_\_\_\_

\_\_\_\_\_

SUPERVISOR

BENEFICIARIO

**DEPARTAMENTO DE DESARROLLO COMUNITARIO**

**ETAPA FINAL SUPERVISION DEL PROGRAMA "COCINAS RURALES – 2018"  
(COLOCACION DE LOS EQUIPOS OTORGADOS)**

Fecha de realización: \_\_\_\_\_

Nombre (s) del Beneficiario: \_\_\_\_\_

Localidad: \_\_\_\_\_ Municipio: \_\_\_\_\_ Estado: \_\_\_\_\_

Observaciones: \_\_\_\_\_  
\_\_\_\_\_  
\_\_\_\_\_  
\_\_\_\_\_

Nivel de satisfacción por el beneficiario: \_\_\_\_\_  
\_\_\_\_\_  
\_\_\_\_\_

Conclusión: \_\_\_\_\_  
\_\_\_\_\_  
\_\_\_\_\_

Nombre y Firma del Beneficiario

Nombre y Firma de quien Elabora

\_\_\_\_\_

\_\_\_\_\_