

# ¿Identificas en que departamento te encuentras adscrito?

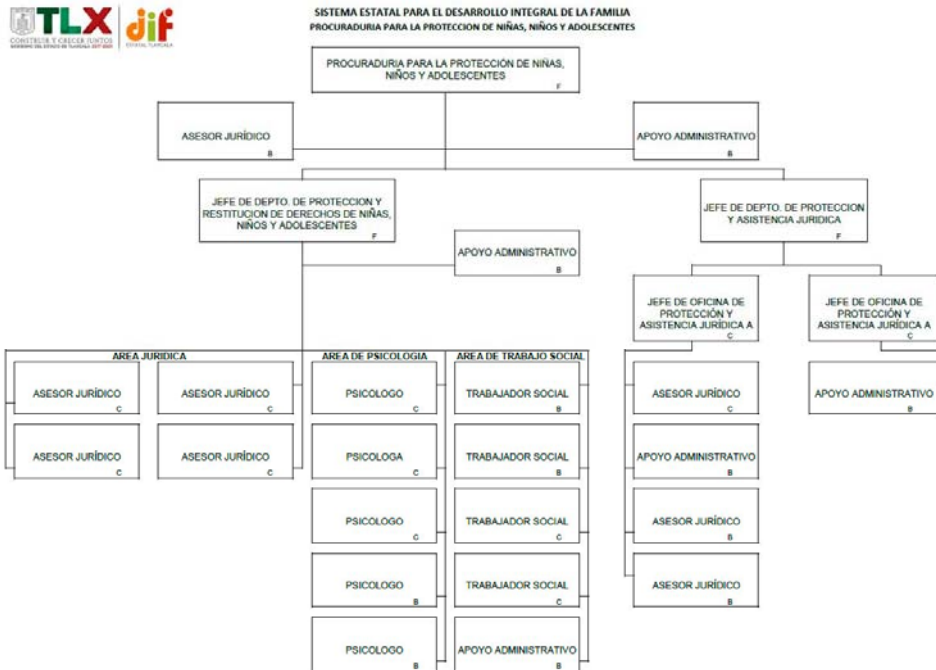

## Modelo Estatal del Marco Integrado de Control Interno (MEMICI)



ACTUALIZACIÓN: AL 30 DE JUNIO DE 2018.

## IMPLEMENTACIÓN DE CONTROL INTERNO EN EL SISTEMA ESTATAL PARA EL DESARROLLO INTEGRAL DE LA FAMILIA

## ¿CÓMO SE COMPONE EL MODELO ESTATAL DEL MARCO INTEGRADO DE CONTROL INTERNO?

Define al control interno como una estructura jerárquica de:

### 5 componentes

- 1. Ambiente de Control**
- 2. Administración de Riesgos**
- 3. Actividades de Control**
- 4. Información y Comunicación**
- 5. Supervisión y Mejora**



#### AMBIENTE DE CONTROL

- Mostrar actitud de respaldo y compromiso.
  - Ejercer la responsabilidad de vigilancia.
  - Establecer la estructura, responsabilidad y autoridad.
  - Demostrar compromiso con la competencia profesional.
- 
- Establecer la estructura para el reforzamiento de la rendición de cuentas.

#### ADMINISTRACIÓN DE RIESGOS

- Definir objetivos.
- Identificar, analizar y responder al riesgo.
- Considerar el riesgo de corrupción.
- Identificar, analizar y responder al cambio.

#### ACTIVIDADES DE CONTROL

- Identificar, analizar y responder al cambio.
- Diseñar actividades para los sistemas de información.
- Implementar actividades de control.

#### INFORMACIÓN Y COMUNICACIÓN

- Usar información de calidad.
- Comunicar internamente.
- Comunicar externamente.

#### SUPERVISIÓN

- Realizar actividades de supervisión.
- Evaluar los problemas y corregir las deficiencias.

## ¿QUIÉNES TIENEN LA RESPONSABILIDAD EN CONTROL INTERNO?

---

Todos los que formamos parte del Sistema Estatal para el Desarrollo Integral de la Familia somos responsables de los procesos y funciones que la institución establece para alcanzar sus objetivos.

