

Concepto: REGISTRO DE COMPROBACION DE GASTOS ENCUENTRO NACIONAL DE ALIMENTACION EN VALLARTA

Beneficiario:

Folio / Cheque :

| No   | Cuenta                 | Descripción de la cuenta            | Cargo       | Abono       | Concepto del movimiento       |
|------|------------------------|-------------------------------------|-------------|-------------|-------------------------------|
| 0001 | 8270-16-6312-30-3751-1 | Viáticos en el país G. Corriente    | \$8,896.62  |             | VIAJE VALLARTA                |
| 0002 | 8270-16-4115-42-3751-1 | Viáticos en el país G. Corriente    | \$9,034.50  |             | VIAJE VALLARTA                |
| 0003 | 8270-16-4418-44-3751-1 | Viáticos en el país G. Corriente    | \$1,858.88  |             | VIAJE VALLARTA                |
| 0004 | 8270-16-6110-61-3751-1 | Viáticos en el país G. Corriente    | \$12,404.00 |             | VIAJE VALLARTA                |
| 0005 | 8270-16-6110-62-3751-1 | Viáticos en el país G. Corriente    | \$5,000.00  |             | VIAJE VALLARTA                |
| 0006 | 8270-16-6510-65-3751-1 | Viáticos en el país G. Corriente    | \$7,500.00  |             | VIAJE VALLARTA                |
| 0007 | 8270-16-7624-76-3751-1 | Viáticos en el país G. Corriente    | \$4,206.00  |             | VIAJE VALLARTA                |
| 0008 | 1123-1-00004           | ALEJANDRO SAUCEDO                   |             | \$43,352.00 | PAGO HOSPEDAJE                |
| 0009 | 2119-1-18              | ALEJANDRO SAUCEDO                   |             | \$1,068.00  | PAGO HOSPEDAJE                |
| 0010 | 1112-1-0013            | BBVA CTA 0117682468 GASTOS A        |             | \$3,980.00  | PAGO HOSPEDAJE                |
| 0011 | 1112-1-0013            | BBVA CTA 0117682468 GASTOS A        |             | \$500.00    | PAGO HOSPEDAJE                |
| 0012 | 8240-16-4115-42-3751-1 | Viáticos en el país G. Corriente    | \$9,034.50  |             | Movimiento Directo Automático |
| 0013 | 8240-16-4418-44-3751-1 | Viáticos en el país G. Corriente    | \$1,858.88  |             | Movimiento Directo Automático |
| 0014 | 8240-16-6110-61-3751-1 | Viáticos en el país G. Corriente    | \$12,404.00 |             | Movimiento Directo Automático |
| 0015 | 8240-16-6110-62-3751-1 | Viáticos en el país G. Corriente    | \$5,000.00  |             | Movimiento Directo Automático |
| 0016 | 8240-16-6312-30-3751-1 | Viáticos en el país G. Corriente    | \$8,896.62  |             | Movimiento Directo Automático |
| 0017 | 8240-16-6510-65-3751-1 | Viáticos en el país G. Corriente    | \$7,500.00  |             | Movimiento Directo Automático |
| 0018 | 8240-16-7624-76-3751-1 | Viáticos en el país G. Corriente    | \$4,206.00  |             | Movimiento Directo Automático |
| 0019 | 8220-16-4115-42-3751-1 | Viáticos en el país G. Corriente    |             | \$9,034.50  | Movimiento Directo Automático |
| 0020 | 8220-16-4418-44-3751-1 | Viáticos en el país G. Corriente    |             | \$1,858.88  | Movimiento Directo Automático |
| 0021 | 8220-16-6110-61-3751-1 | Viáticos en el país G. Corriente    |             | \$12,404.00 | Movimiento Directo Automático |
| 0022 | 8220-16-6110-62-3751-1 | Viáticos en el país G. Corriente    |             | \$5,000.00  | Movimiento Directo Automático |
| 0023 | 8220-16-6312-30-3751-1 | Viáticos en el país G. Corriente    |             | \$8,896.62  | Movimiento Directo Automático |
| 0024 | 8220-16-6510-65-3751-1 | Viáticos en el país G. Corriente    |             | \$7,500.00  | Movimiento Directo Automático |
| 0025 | 8220-16-7624-76-3751-1 | Viáticos en el país G. Corriente    |             | \$4,206.00  | Movimiento Directo Automático |
| 0026 | 8250-16-4115-42-3751-1 | Viáticos en el país G. Corriente    | \$9,034.50  |             | Movimiento Directo Automático |
| 0027 | 8250-16-4418-44-3751-1 | Viáticos en el país G. Corriente    | \$1,858.88  |             | Movimiento Directo Automático |
| 0028 | 8250-16-6110-61-3751-1 | Viáticos en el país G. Corriente    | \$12,404.00 |             | Movimiento Directo Automático |
| 0029 | 8250-16-6110-62-3751-1 | Viáticos en el país G. Corriente    | \$5,000.00  |             | Movimiento Directo Automático |
| 0030 | 8250-16-6312-30-3751-1 | Viáticos en el país G. Corriente    | \$8,896.62  |             | Movimiento Directo Automático |
| 0031 | 8250-16-6510-65-3751-1 | Viáticos en el país G. Corriente    | \$7,500.00  |             | Movimiento Directo Automático |
| 0032 | 8250-16-7624-76-3751-1 | Viáticos en el país G. Corriente    | \$4,206.00  |             | Movimiento Directo Automático |
| 0033 | 8240-16-4115-42-3751-1 | Viáticos en el país G. Corriente    |             | \$9,034.50  | Movimiento Directo Automático |
| 0034 | 8240-16-4418-44-3751-1 | Viáticos en el país G. Corriente    |             | \$1,858.88  | Movimiento Directo Automático |
| 0035 | 8240-16-6110-61-3751-1 | Viáticos en el país G. Corriente    |             | \$12,404.00 | Movimiento Directo Automático |
| 0036 | 8240-16-6110-62-3751-1 | Viáticos en el país G. Corriente    |             | \$5,000.00  | Movimiento Directo Automático |
| 0037 | 8240-16-6312-30-3751-1 | Viáticos en el país G. Corriente    |             | \$8,896.62  | Movimiento Directo Automático |
| 0038 | 8240-16-6510-65-3751-1 | Viáticos en el país G. Corriente    |             | \$7,500.00  | Movimiento Directo Automático |
| 0039 | 8240-16-7624-76-3751-1 | Viáticos en el país G. Corriente    |             | \$4,206.00  | Movimiento Directo Automático |
| 0040 | 5137-3751              | Viáticos en el país                 | \$48,900.00 |             | Movimiento Directo Automático |
| 0041 | 2112-2-3751            | Proveedores por Pagar a Corto Plazo |             | \$48,900.00 | Movimiento Directo Automático |
| 0042 | 8260-16-4115-42-3751-1 | Viáticos en el país G. Corriente    | \$9,034.50  |             | Movimiento Directo Automático |
| 0043 | 8260-16-4418-44-3751-1 | Viáticos en el país G. Corriente    | \$1,858.88  |             | Movimiento Directo Automático |
| 0044 | 8260-16-6110-61-3751-1 | Viáticos en el país G. Corriente    | \$12,404.00 |             | Movimiento Directo Automático |
| 0045 | 8260-16-6110-62-3751-1 | Viáticos en el país G. Corriente    | \$5,000.00  |             | Movimiento Directo Automático |
| 0046 | 8260-16-6312-30-3751-1 | Viáticos en el país G. Corriente    | \$8,896.62  |             | Movimiento Directo Automático |
| 0047 | 8260-16-6510-65-3751-1 | Viáticos en el país G. Corriente    | \$7,500.00  |             | Movimiento Directo Automático |
| 0048 | 8260-16-7624-76-3751-1 | Viáticos en el país G. Corriente    | \$4,206.00  |             | Movimiento Directo Automático |
| 0049 | 8250-16-4115-42-3751-1 | Viáticos en el país G. Corriente    |             | \$9,034.50  | Movimiento Directo Automático |
| 0050 | 8250-16-4418-44-3751-1 | Viáticos en el país G. Corriente    |             | \$1,858.88  | Movimiento Directo Automático |
| 0051 | 8250-16-6110-61-3751-1 | Viáticos en el país G. Corriente    |             | \$12,404.00 | Movimiento Directo Automático |
| 0052 | 8250-16-6110-62-3751-1 | Viáticos en el país G. Corriente    |             | \$5,000.00  | Movimiento Directo Automático |
| 0053 | 8250-16-6312-30-3751-1 | Viáticos en el país G. Corriente    |             | \$8,896.62  | Movimiento Directo Automático |
| 0054 | 8250-16-6510-65-3751-1 | Viáticos en el país G. Corriente    |             | \$7,500.00  | Movimiento Directo Automático |
| 0055 | 8250-16-7624-76-3751-1 | Viáticos en el país G. Corriente    |             | \$4,206.00  | Movimiento Directo Automático |
| 0056 | 8260-16-4115-42-3751-1 | Viáticos en el país G. Corriente    |             | \$9,034.50  | Movimiento Directo Automático |
| 0057 | 8260-16-4418-44-3751-1 | Viáticos en el país G. Corriente    |             | \$1,858.88  | Movimiento Directo Automático |
| 0058 | 8260-16-6110-61-3751-1 | Viáticos en el país G. Corriente    |             | \$12,404.00 | Movimiento Directo Automático |
| 0059 | 8260-16-6110-62-3751-1 | Viáticos en el país G. Corriente    |             | \$5,000.00  | Movimiento Directo Automático |
| 0060 | 8260-16-6312-30-3751-1 | Viáticos en el país G. Corriente    |             | \$8,896.62  | Movimiento Directo Automático |
| 0061 | 8260-16-6510-65-3751-1 | Viáticos en el país G. Corriente    |             | \$7,500.00  | Movimiento Directo Automático |
| 0062 | 8260-16-7624-76-3751-1 | Viáticos en el país G. Corriente    |             | \$4,206.00  | Movimiento Directo Automático |
| 0063 | 2112-2-3751            | Proveedores por Pagar a Corto Plazo | \$48,900.00 |             | Movimiento Directo Automático |



Usr: supervisor  
Rep: rptPoliza

# Sistema Estatal para el Desarrollo Integral de la Familia Tlaxcala

Póliza: D00864 Del 30/11/2021

Fecha y hora de Impresión | 17/ene./2022  
11:39 a. m.  
Página | 2

Concepto: REGISTRO DE COMPROBACION DE GASTOS ENCUENTRO NACIONAL DE ALIMENTACION EN VALLARTA

Beneficiario:

Folio / Cheque :

| No | Cuenta | Descripción de la cuenta | Cargo      | Abono      | Concepto del movimiento |
|----|--------|--------------------------|------------|------------|-------------------------|
|    |        |                          | 293,400.00 | 293,400.00 |                         |



**EMISOR**  
**Razón Social:** Vallarta Internacional SA DE CV  
**RFC:** VIN7403097C9  
**Régimen Fiscal:** 601 - General de Ley Personas Morales  
**Dirección:** Arco Alejandro No. Ext.455 Col.Arcos de Zapopan 1a y 2a Seccion Zapopan Jalisco C.P 45130

**FACTURA A33 - 19637**  
**Tipo Comprobante:** I - Ingreso  
**Certificado:** 00001000000508091986  
**Fecha Emisión:** 2021-11-26 17:42:15  
**No. Certificado SAT:** 00001000000504041684  
**Folio (UUID):** 039181FB-8926-410E-BC63-E4FF230A0E47  
**Fecha de Certificación:** 2021-11-26 17:42:15

**SUCURSAL**  
**Nombre:** Sheraton Buganvilias - Hotel Sheraton Buganvilias  
**Lugar de Expedición:** 48333  
**Dirección:** Blvd. Francisco Medina Ascencio Col. Zona Hotelera Las Glorias Puerto Vallarta Jalisco

**RECEPTOR**

**Nombre:** Sistema estatal para el desarrollo integral de la familia  
**RFC:** SED770614QH4  
**Uso CFDI:** G03 - Gastos en general  
**Dirección:** Morelos número 4 Col. centro C.P 90000 Tlaxcala Tlaxcala

**PRODUCTOS Y SERVICIOS**

| Clave Producto              | Número de Identificación | Cantidad | Clave | Unidad | Descripción           | Precio Unitario | Descuento | Impuesto  | Importe     |
|-----------------------------|--------------------------|----------|-------|--------|-----------------------|-----------------|-----------|---|-------------|
| 90111800 - Cuartos de hotel |                          | 1        | E48   |        | Hospedaje y Alimentos | \$41,092.44     | 0.00      | 002 - IVA<br>Base:\$41,092.44<br>Tasa: 0.160000<br>Importe:<br>\$6,574.79<br>Factor: Tasa | \$41,092.44 |
|                             |                          |          |       |        |                       |                 |           | <b>Subtotal:</b>  | \$41,092.44 |
|                             |                          |          |       |        |                       |                 |           | <b>Descuento:</b>   | \$0.00      |
|                             |                          |          |       |        |                       |                 |           | <b>IVA (0.160000%):</b>   | \$6,574.79  |
|                             |                          |          |       |        |                       |                 |           | <b>ISH:</b>   | \$1,232.77  |
|                             |                          |          |       |        |                       |                 |           | <b>Total Comprobante:</b>   | \$48,900.00 |

**Importe con letra:** CUARENTA Y OCHO MIL NOVECIENTOS PESOS 00/100 M.N.

**Método de Pago:** PUE - Pago en una sola exhibición **Total a Pagar:** \$48,900.00  
**Forma de Pago:** 04 - Tarjeta de crédito  
**Moneda:** MXN - Peso Mexicano  
**RFC Proveedor Certificado:** EFA100217SU5

**SELLO DIGITAL DEL CFDI**

KIY5tGz5beQNFMAIRfMppubRNYkUGKvkbW3qnr1Ox5Mn+2NRfZmLIRi2/GaoOFt6ET/Y1Ngayv4QFgQCkm+GecOP/jseW4bSif2H0S9YZ+7HDTJZjYBCdCpwwyN0GSF8uaVulj16HrEynwy+IzEviPUQpxdLPFh/XUbf/ISgzKcuS1d1Se0TeV9hTMh88WxuyEiAbodqfW+MJr0918tDvuDQ/JZoRky8U7AKEg0Gw4/xfpiEAV8+BqTqWmk1ZWNkvXm+fxFkaAU3GstYBvheFEBDgX4sz2rETXmBx2omfTvieY4+bJFsaM23GldpkHfI0gmKRbi+jJZXkbGA==

**SELLO DIGITAL**

NR7cr7X8sciU+PeCV+W0fBI9aFkkHAgoQcUFIJrrIFX4bJLd4XzVgFaUANZZY8FVg0tKxHWJr6AE04gJDPiUufX7XLFREssJT596b2rVZdZGnK76y3v0CHkoalQD565OAdplE4NOuwdj8CZCPaPMPvQnXT/+Vsrm5CQabbaV7kCoNk2S53FZyCBqJsiCVtd+LtoFIKPHWFK2pFpwFYC14x2n1znLBrdLcZbp9j2q8fNvNnwRQRsIJKzBkK8ozFdt3p8YL5gQnyPL6AV1hSyakX+GXJGFE1h6dmcZ2uWNq+USwvw8bUySg7WNwl7fowL0K0HRoGf2/IEZAS3vQ==

**CADENA ORIGINAL DEL COMPLEMENTO DE CERTIFICACIÓN DIGITAL DEL SAT**

||1.1|039181FB-8926-410E-BC63-E4FF230A0E47|Fri Nov 26 17:42:15 CST  
2021|EFA100217SU5|KIY5tGz5beQNFMAIRfMppubRNYkUGKvkbW3qnr1Ox5Mn+2NRfZmLIRi2/GaoOFt6ET/Y1Ngayv4QFgQCkm+GecOP/jseW4bSif2H0S9YZ+7HDTJZjYBCdCpwwyN0GSF8uaVulj16HrEynwy+IzEviPUQpxdLPFh/XUbf/ISgzKcuS1d1Se0TeV9hTMh88WxuyEiAbodqfW+MJr0918tDvuDQ/JZoRky8U7AKEg0Gw4/xfpiEAV8+BqTqWmk1ZWNkvXm+fxFkaAU3GstYBvheFEBDgX4sz2rETXmBx2omfTvieY4+bJFsaM23GldpkHfI0gmKRbi+jJZXkbGA==|00001000000504041684|



```
<?xml version="1.0" encoding="UTF-8"?><cfdi:Comprobante
xmlns:cfdi="http://www.sat.gob.mx/cfd/3"
xmlns:detallista="http://www.sat.gob.mx/detallista"
xmlns:donat="http://www.sat.gob.mx/donat" xmlns:iedu="http://www.sat.gob.mx/iedu"
xmlns:implocal="http://www.sat.gob.mx/implocal"
xmlns:ine="http://www.sat.gob.mx/ine" xmlns:pago10="http://www.sat.gob.mx/Pagos"
xmlns:xsi="http://www.w3.org/2001/XMLSchema-instance"
Certificado="MIIGBTCCA+2gAwIBAgIUMDAwMDEwMDAwMDA1MDgwOTE5ODYwDQYJKoZIhvcNAQELBQAwgg
GEMSAwHgYDVQQDDBdVVRPUk1EQUQgQ0VSVElGSUNBRE9SQTUeMCwGA1UECgw1U0VSVk1DSU8gREUgQUURNS
U5JU1RSQUNJT04gVFJJQ1VUQVJJQTEaMBGGA1UECwwRU0FULU1FUyBBdXR0b3JpdHkxKjAoBgkqhkiG9w0B
CQEWG2NvbhRnY3RvLnRlY25pY29Ac2F0LmdvYi5teDEmMCQGA1UECQwQVYyIEhJREFMR08gNzcsIENPTC4
gR1VFU1JFuk8xXDJAMBGNVBBEMBTAMzAwMQswCQYDVQOGEwJNwDEZMBcGA1UECAwQQ01VREFEIERFIE1FWE
1DTzETMBEGA1UEBwwKQ1VBVUUhURU1PQzEVMBMGA1UELRMMU0FUOTcwNzAxTk4zMVwwWgYJKoZIhvcNAQkCE
01yZXNwb25zYWJsZTogQUURNSU5JU1RSQUNJT04gQ0VOVFJBTCBERSBTRVJWSUNJT1MgVFJJQ1VUQVJJT1Mg
QUwgQ090VFFJJQ1VZRU5URTAeFw0yMTA3MDcxODAwMDAwMDAwMDAwMDAwMDAwMDAwMDAwMDAwMDAwMDAwMDAw
WQUxMQVJUUQSBJTIRFUK5BQ01PTkFMIFNBIERFIENWMSgwJgYDVQQpEx9WQUxMQVJUUQSBJTIRFUK5BQ01PTk
FMIFNBIERFIENWMSgwJgYDVQQKEw9WQUxMQVJUUQSBJTIRFUK5BQ01PTkFMIFNBIERFIENWMSUwIwYDVQQTE
xxWSU43NDAzMDk3QzkgLyBSVURGNjMwMjEYU1o3MR4wHAYDVQQFExUgLyBSVURGNjMwMjEYSERGVlZSMDQx
DDAKBgNVBAsTA1ZJTjCCASIdQYJKoZIhvcNAQELBQADggEPADCCAQoCggEBAJSzoIgsn1qM3s6k6ItVpmX
6g8E9oH0Q0ppVU2jeV7nbF06dH549GLD6nPdc1yWj8WwCFv0UdzMP8m+sIY2nTQDKWF4YrEyLs14eBk7X1a
0KJqwV4AsjK8C724F1Rmwui0U0EiFz3VXL6qtZySHzNvt1qd9sFrMyovP9qDtLA3MbssetVU1jgUgF/cDSF4
vjdCjC+ZLeflYSJ46/M1Y9xFyRvh01KrUJ0R/luJ/zD03bCnTqQ/Y9a9XYne2m7A5VOS/skFZVemxJv8cUv
iVT9/kwohSs6arQuPWP/3WKI1quM1SErTRS5Dpjrqs33IxnYGUhY2Ho2mD05FX0mXVHBvW8CAwEAAAMdMBs
wDAYDVR0TAQH/BAIwADALBgNVHQ8EBAMCBsAwDQYJKoZIhvcNAQELBQADggIBAKLagVtwKB01ajPL41U0zP
cFlu9KwWnntGbm484nX3KXuslnNmjeksE7HNX81L3jqruf2WwSeqa9L/ymNGEd+QUus1F1rE/noClh1u3N3
1/6NCXoR7krAFTn7dSvI16Clugm+JTs6cCRL1leDQiqM18l/aSu5mFKvuMvRq0Dr0Q7qZB/PT11uft4TXLE
VwUEgT36xD12Kkgs9H1iJAzs5+CRV8vTu1FoYtypQPSxfpXNF9Q0n4nEk31Ma8y7QiuRgwMMmH0ytxzpZzi
+yGBE3RzMnQj18emqbf5pAM10G7pRsOvhOYa2YSPjRBG6RrfjUCr9kMcd5sJYJLWo169GnDw5njr0Fa//4W
/LHxuTRpQx3A73hTWg7HyFLRHpeZhZwHCR1ELGp714nWJpbDAKvGEBkCTf4mb1JUnukBL6MU3FSh5xGT+z
VnyfLvp4P8oK510V6k6XH2p1cmK9+6Iwn2HVLunuzM4xC0j4sqNHdotRW+osJQc1Ex01801h+Yx0mdc1mXaQ
ufhIhsaNQA4b690BpoekParKrhC4JnsKCzMZgXgMRDhFgReYf3QroVuSt7G6tsxJTPw36Rr1BKVU/+e/Bn0
lHrCC15jRshTRdhtB6G76IaXh1KmjLvu21X/nXoi8kYH4jGKoPwK8UPc+/vq/4MCwBX0B9i00DbLFoPR/"
Fecha="2021-11-26T17:42:15" Folio="19637" FormaPago="04" LugarExpedicion="48333"
MetodoPago="PUE" Moneda="MXN" NoCertificado="00001000000508091986"
Sello="KtY5txGz5beQNFMAtrFmPpubRNYkUGKvkbW3qnr10x5Mn+2NRfZmL1Ri2/GaoOfT6ET/Y1Ngayv4
QFgQCkm+GEcOP/jseW4bSif2H0S9YZ+7HDTJZjYBCdCpwwyN0GSF8uaVulj16HrEynwy+IztEv1PUQpxdLP
Fh/XUbf/ISgzKcuS1d1Se0TeV9hTMh88WxuyEiAbodqfw+MJr09t8tDvuDQ/JZorKy8U7AKEg0Gw4/xfpiE
AV8+BqTqWmk1ZWNkvXm+fxFkaAfU3GstiYBvheFEBDgX4sz2rETXMBX2omfTvieY4+bJFsaM23GldpkH/fI
0gmKRbI+jUJZxkbGA==" Serie="A33" SubTotal="41092.44" TipoDeComprobante="I"
Total="48900.00" Version="3.3" xsi:schemaLocation="http://www.sat.gob.mx/cfd/3
http://www.sat.gob.mx/sitio_internet/cfd/3/cfdv33.xsd
http://www.sat.gob.mx/implocal
http://www.sat.gob.mx/sitio_internet/cfd/implocal/implocal.xsd ">
  <cfdi:Emisor Nombre="Vallarta Internacional SA DE CV" RegimenFiscal="601"
Rfc="VIN7403097C9"/>
  <cfdi:Receptor Nombre="Sistema estatal para el desarrollo integral de la
familia" Rfc="SED770614QH4" UsoCFDI="G03"/>
  <cfdi:Conceptos>
    <cfdi:Concepto Cantidad="1" ClaveProdServ="90111800" ClaveUnidad="E48"
Descripcion="Hospedaje y Alimentos" Importe="41092.44" ValorUnitario="41092.44">
```

```
<cfdi:Impuestos>
  <cfdi:Traslados>
    <cfdi:Traslado Base="41092.44" Importe="6574.79" Impuesto="002"
TasaOCuota="0.160000" TipoFactor="Tasa"/>
  </cfdi:Traslados>
</cfdi:Impuestos>
</cfdi:Concepto>
</cfdi:Conceptos>
<cfdi:Impuestos TotalImpuestosTrasladados="6574.79">
  <cfdi:Traslados>
    <cfdi:Traslado Importe="6574.79" Impuesto="002" TasaOCuota="0.160000"
TipoFactor="Tasa"/>
  </cfdi:Traslados>
</cfdi:Impuestos>
<cfdi:Complemento>
  <implocal:ImpuestosLocales TotaldeRetenciones="0"
TotaldeTraslados="1232.77" version="1.0">
    <implocal:TrasladosLocales ImplocTrasladado="ISH" Importe="1232.77"
TasadeTraslado="3.00"/>
  </implocal:ImpuestosLocales>
  <tfd:TimbreFiscalDigital xmlns:tfd="http://www.sat.gob.mx/TimbreFiscalDigital"
FechaTimbrado="2021-11-26T17:42:15" NoCertificadoSAT="00001000000504041684"
RfcProvCertif="EFA100217SU5"
SelloCFD="KtY5txGz5beQNFMAtrFmPpubRNYkUGKVkbW3qnr10x5Mn+2NRfZmLlRi2/GaoOfT6ET/Y1Nga
yv4QFgQCkm+GEcOP/jseW4bSif2H0S9YZ+7HDTJZjYBCdCpwwyN0GSF8uaVulj16HrEynwy+IztEv1PUQpx
dLPFh/XUbf/ISgzKcuS1d1Se0TeV9hTMh88WxuyEiAbodqfW+MJr09t8tDvuDQ/JZoRky8U7AKeg0Gw4/xf
piEAV8+BqTqWmk1ZWNkvXm+fxFkaAFU3GstiYBvheFEBDgX4sz2rETXmbX2omfTvieY4+bJFsaM23GldpkH
/fI0gmKRbI+jUJZXkbGA=="
SelloSAT="NR7cr7X8sciU+PeCV+W0fBI9aFkkHAgOQcUFIJrr1FX4bJLd4XzVqFaUANZZY8FVg0TkXHWJr
6AE04gJDP1UufX7XLFREssJT596b2rVZdZGnK76y3v0CHkoaiQD5650AdpiE4N0uwdj8CZCPaPMPvQnXT/+
+Vsjm5CQabbaV7kCoNk2S53FZyCBbqJsiCVtd+LtoFiKPHWFk2pFpwFYC14x2n1znLBRndLc/zbp9j2q8fN
vNnwRQrSIJKzBkK8ozFdt3p8YL5gQNYPL6AV1hSyaKx+GXJGFE1h6dmcZ2uWNq+USwvw8bUySg7WNw17fow
L0K0HRoGf2//tEZAS3vQ==" UUID="039181FB-8926-410E-BC63-E4FF230A0E47" Version="1.1"
xsi:schemaLocation="http://www.sat.gob.mx/TimbreFiscalDigital
http://www.sat.gob.mx/sitio_internet/cfd/TimbreFiscalDigital/TimbreFiscalDigitalv11
.xsd"/>
</cfdi:Complemento>
<cfdi:Addenda>
<addendaFacto:addendaFacto
xmlns:addendaFacto="http://www.facto.addendaFacto.net/addendaFacto33"
xsi:schemaLocation="http://www.facto.addendaFacto.net/addendaFacto33
http://www.next-technologies.com.mx/AddendaFacto.xsd">
  <addendaFacto:cargoNoFacturable/>
  <addendaFacto:granTotal>48900.00</addendaFacto:granTotal>
</addendaFacto:addendaFacto>
</cfdi:Addenda>
</cfdi:Comprobante>
```

BBVA  
Vallarta Internacional SA de CV  
Blvrd Francisco Medina Ascencio  
999, Las Glorias,

AFILIACION: 4014452

VENTA  
TARJETA: \*\*\*\*\*0431  
VISA DEBITO  
Débito

---

APROBADA 211822  
I@1 ARQC:69FCC6539A52EAF9  
AID:A0000000031010

---

IMPORTE \$500.00 MXN

OPERADOR: 22273  
REF: 782680724227  
SEC TXN: 604046  
TERMINAL: 5

Por este pagaré me obligo incondicionalmente a pagar a la orden del banco acreditante el importe de este título. Este pagaré procede del contrato de apertura de crédito que el banco acreditante y el tarjetahabiente tienen celebrado.

AUTORIZADO  
MEDIANTE FIRMA ELECTRONICA  
GARCIA SANCHEZ/LAURA

2021-11-24 11:07:00  
Pagaré negociable únicamente en instituciones de crédito.

CLIENTE

*Tarjeta Directora*

BBVA  
Vallarta Internacional SA de CV  
Blvrd Francisco Medina Ascencio  
999, Las Glorias,

AFILIACION: 4014452

VENTA  
TARJETA: \*\*\*\*\*0431  
VISA DEBITO  
Débito

---

APROBADA 163790  
I@1 ARQC:EBDB6C9C1932CACC  
AID:A0000000031010

---

IMPORTE \$3,980.00 MXN

OPERADOR: 22273  
REF: 979237068688  
SEC TXN: 603707  
TERMINAL: 5

Por este pagaré me obligo incondicionalmente a pagar a la orden del banco acreditante el importe de este título. Este pagaré procede del contrato de apertura de crédito que el banco acreditante y el tarjetahabiente tienen celebrado.

AUTORIZADO  
MEDIANTE FIRMA ELECTRONICA  
GARCIA SANCHEZ/LAURA

2021-11-24 11:01:08  
Pagaré negociable únicamente en instituciones de crédito.

CLIENTE

*Tarjeta Directora*



**XXI** Encuentro  
Nacional  
de Alimentación y Desarrollo Comunitario

Puerto Vallarta, Jalisco. 22 - 26 noviembre

**23, 24, 25 y 26 de noviembre de 2021**

Sede presencial: **Puerto Vallarta, Jalisco**



GOBIERNO DE  
**MÉXICO**

**SALUD**  
SECRETARÍA DE SALUD

**SNDIF**  
SISTEMA NACIONAL PARA  
EL DESARROLLO INTEGRAL  
DE LA FAMILIA

# ÍNDICE

---

1. Introducción
2. Sede
3. Programa
5. Protocolo de inauguración
7. Medidas sanitarias por COVID-19



\*Realizado con apoyo  
del SEDIF Jalisco





GOBIERNO DE  
**MÉXICO**

**SALUD**  
SECRETARÍA DE SALUD

**SNDIF**  
SISTEMA NACIONAL PARA  
EL DESARROLLO INTEGRAL  
DE LA FAMILIA

# Introducción

**XXI** Encuentro  
**Nacional**  
de Alimentación y Desarrollo Comunitario

Puerto Vallarta, Jalisco. 22 - 26 noviembre



GOBIERNO DE  
**MÉXICO**

**SALUD**  
SECRETARÍA DE SALUD

**SNDIF**  
SISTEMA NACIONAL PARA  
EL DESARROLLO INTEGRAL  
DE LA FAMILIA

El **XXI Encuentro Nacional de Alimentación y Desarrollo Comunitario (ENADC)**, tiene por objetivo propiciar espacios de coordinación entre el Sistema Nacional DIF (SNDIF) y los 32 Sistemas Estatales DIF (SEDIF), con el fin de compartir experiencias y brindar a los participantes, conocimientos teóricos y prácticos que les permitan fortalecer la planeación, operación y ejecución de los programas de la Estrategia Integral de Asistencia Social Alimentaria y Desarrollo Comunitario (EIASADC).

Contará con la asistencia de directivos y personal operativo de los SEDIF, con la participación de ponentes y expertos en temas alusivos, provenientes de instancias del sector público, social, privado y organismos internacionales.

## **Generalidades del XXI ENADC**

**Fecha:** 23 al 26 de noviembre

**Lugar:** Puerto Vallarta, Jalisco

**Horario:** 9:00 a 20:00 horas





GOBIERNO DE  
**MÉXICO**

**SALUD**  
SECRETARÍA DE SALUD

**SNDIF**  
SISTEMA NACIONAL PARA  
EL DESARROLLO INTEGRAL  
DE LA FAMILIA

# Registro

**XXI** Encuentro  
**Nacional**  
de Alimentación y Desarrollo Comunitario

Puerto Vallarta, Jalisco. 22 - 26 noviembre



GOBIERNO DE  
MÉXICO

SALUD  
SECRETARÍA DE SALUD

SNDIF  
SISTEMA NACIONAL PARA  
EL DESARROLLO INTEGRAL  
DE LA FAMILIA

- **Pre-registro al evento**

El registro se realizará de manera digital en una dirección electrónica que nos proporcionará el SEDIF Jalisco.

En dicha dirección electrónica deberán indicar:

- **Datos de participante:** nombre, teléfono móvil, correo electrónico y cargo.
- **Área:** Alimentación, Desarrollo Comunitario o Director General.
- **Datos de traslado:** medio de transporte, día y hora de llegada, día y hora de salida.

- **Registro**

El registro será presencial desde el día 22 de noviembre a las 16:00 horas, y continuará el día 23 de noviembre de las 08:30 a las 09:30 horas.

Requerirá de presentar una prueba negativa de COVID-19, ya sea:

- Prueba PCR 5 días previos al evento.
- Prueba de antígenos 3 días previos al evento.

**Importante:** el acceso al resto del evento y a los salones se realizará únicamente con el gafete respectivo y validando el código QR de cada uno.





GOBIERNO DE  
**MÉXICO**

SALUD  
SECRETARÍA DE SALUD

SNDIF  
SISTEMA NACIONAL PARA  
EL DESARROLLO INTEGRAL  
DE LA FAMILIA

# Programa

\*Preliminar

**XXXI** Encuentro  
**Nacional**  
de Alimentación y Desarrollo Comunitario

Puerto Vallarta, Jalisco. 22 - 26 noviembre



GOBIERNO DE  
**MÉXICO**

**SALUD**  
SECRETARÍA DE SALUD

**SNDIF**  
SISTEMA NACIONAL PARA  
EL DESARROLLO INTEGRAL  
DE LA FAMILIA

## Martes 23 de noviembre

### Programa de actividades

#### Salón Bugarvillas

08:30 – 09:30

**Registro de asistentes 60'**

09:30 – 09:45

**Entrada a salón 15'**

10:00 – 11:00

**Bienvenida e inauguración del evento 60'**

Mtro. Enrique Alfaro Ramírez, Gobernador Constitucional del Estado de Jalisco, Lic. María del Rocío García Pérez, Titular del SNDIF y Sra. Joanna Sinaí Santillán Álvarez, Coordinadora del Voluntariado Jalisco Solidario

11:00 – 11:30

**Toma de fotografía oficial de evento 30'**

Jardín Carretas

11:30 – 12:00

**Introducción a la Asistencia Social 30'**

Lic. Perla Mariana Rojas Martínez, Jefa de la Unidad de Atención a Población Vulnerable, SNDIF

12:00 – 12:30

**Marco Jurídico del Fondo de Aportaciones Múltiples (FAM-AS) 30'**

Mtro. Enrique García Calleja, Director General de Asuntos Jurídicos, SNDIF

12:30 – 13:00

**Estrategia Integral de Asistencia Social Alimentaria y Desarrollo Comunitario (EIASADC) 30'**

Lic. Uritzimar J. San Martín López, Directora General de Alimentación y Desarrollo Comunitario, SNDIF

13:00 – 13:10

**Receso 10'**





GOBIERNO DE  
**MÉXICO**

**SALUD**  
SECRETARÍA DE SALUD

**SNDIF**  
SISTEMA NACIONAL PARA  
EL DESARROLLO INTEGRAL  
DE LA FAMILIA

## Martes 23 de noviembre

### Programa de actividades

Salón Buganvilias

13:00 – 13:10

**Receso 10'**

13:10 – 13:50

**Índice de Vulnerabilidad Social (IVS) 40'**

Dr. José Nabor Cruz Marcelo, Secretario Ejecutivo del Consejo Nacional de Evaluación de la Política de Desarrollo Social (CONEVAL)

13:50 – 14:00

**Fórmula de Distribución del Recurso 10'**

Lic. Esperanza Zamora Márquez, Directora de Atención Alimentaria, SNDIF

14:00 – 15:00

**Evaluación de Estado Nutricional (EEN). Resultados Finales 2021 60'**

Dr. Gustavo Olaiz Fernández, Coordinador General del Centro de Investigación en Políticas, Población y Salud (CIPPS) de la UNAM

15:00 – 16:30

**Comida 90'**

16:30 – 17:20

**CURP con fotografía y disminución del uso del acta de nacimiento electrónica en trámites y servicios 50'**

Ing. Jorge Leonel Wheatley Fernández, Director General del Registro Nacional de Población e Identidad

17:20 – 18:50

**Focalización de los programas de la EIASADC. Mesa de discusión 90'**

INEGI, CONAPO, CONEVAL, CIPPS-UNAM

18:50 – 20:00

**Nuevos lineamientos para desastres naturales 70'**

Biol. Eduardo Olmos Tomasini, Director General para la Gestión de Riesgos de la Coordinación Nacional de Protección Civil.





GOBIERNO DE  
**MÉXICO**

**SALUD**  
SECRETARÍA DE SALUD

**SNDIF**  
SISTEMA NACIONAL PARA  
EL DESARROLLO INTEGRAL  
DE LA FAMILIA

**Miércoles 24 de noviembre**  
Programa de actividades  
**Alimentación**

**Alimentación** (Salón Amapola y Orquídea)

08:45 – 09:00

**Entrada a salones 15'**

**Taller de elaboración de reglas de operación 60'**

09:00 – 10:00

Lic. Graciela Itzayana Dorantes Martínez, encargada de la Subdirección de Normatividad y Control de Programas Alimentarios y Lic. Rodrigo Gamboa Garnica, apoyo de la Subdirección, SNDIF

10:00 – 11:00

**Presentación de los resultados del Registro de las acciones que los SEDIF llevan a cabo para garantizar la operación de los programas alimentarios en el contexto de COVID-19 60'**

Karina Sánchez Bazán, Consultora en Políticas de Sistemas Alimentarios de la Organización de las Naciones Unidas para la Agricultura y la Alimentación (FAO)

11:00 – 11:10

**Receso 10'**

11:10 – 12:10

**Experiencias internacionales de programas alimentarios 60'**

FAO CARICOM

12:10 – 12:40

**Recomendaciones para la operación de los programas de la EIASADC 30'**

Mtra. Catalina Torres Castillo, Subdirectora de Orientación y Educación Alimentaria y L.N. Miguel Ángel Navarrete Chávez, Jefe de Departamento, SNDIF







GOBIERNO DE  
**MÉXICO**

**SALUD**  
SECRETARÍA DE SALUD

**SNDIF**  
SISTEMA NACIONAL PARA  
EL DESARROLLO INTEGRAL  
DE LA FAMILIA

**Miércoles 24 de noviembre**  
Programa de actividades  
**Alimentación**

**Alimentación** (Salón Amapola y Orquídea)

|               |  |
|---------------|--|
| 12:40 - 13:50 | <b>Orientación alimentaria en el contexto de la pandemia 70'</b><br>Mtra. Catalina Torres Castillo, Subdirectora de Orientación y Educación Alimentaria.<br><i>Presentación de estrategias de dos SEDIF</i>                        |
| 13:50 - 14:30 | <b>Retorno saludable a clases y coordinación con los programas de la EIASADC 40'</b><br>Secretaría de Educación Pública (SEP).   |
| 14:30 - 16:00 | <b>Comida 90'</b>  |
| 16:00 - 16:45 | <b>Avances en la Ley General del Derecho a la Alimentación Adecuada y su vinculación con el SNDIF 45'</b><br>Fiorella Espinosa, Oficial de Nutrición en Regulación y Entornos, UNICEF  |
| 16:45 - 19:15 | <b>Diseño de materiales educativos con enfoque de cambio de comportamiento 150'</b><br>Delhi Trejo, Oficial de Nutrición en Cambio de Comportamiento y Marina Martínez Consultora Especialista en Cambio de comportamiento, UNICEF |





GOBIERNO DE  
**MÉXICO**

**SALUD**  
SECRETARÍA DE SALUD

**SNDIF**  
SISTEMA NACIONAL PARA  
EL DESARROLLO INTEGRAL  
DE LA FAMILIA

**Miércoles 24 de noviembre**  
Programa de actividades  
**Desarrollo Comunitario**

**Desarrollo Comunitario** (Salones Violeta y Tulipán)

08:45 – 09:00

**Entrada a salones 15'**

09:00 – 09:40

**Presentación de las actividades y visión del PSBC 2022 40'**

Francisco Antonio Meza Durán, encargado del Despacho de la Dirección de Desarrollo Comunitario del SNDIF.

09:40 – 10:40

**Programa de Mejoramiento Urbano. Mi México Late 60'**

Dra. Rocío Magdalena Aguilar Rodríguez, Directora General de Desarrollo Regional de la Secretaría de Desarrollo Agrario, Territorial y Urbano.

10:40 – 11:40

**Impacto del Desarrollo Comunitario en la Agenda 2030 para el Desarrollo Sostenible 60'**

PNUD / UNFPA / AMEXCID

11:40 – 11:55

**Receso 15'**

11:55 – 12:30

**Operación de la Red DIF 33 35'**

Lic. Marianelly Villegas Martínez, Subdirectora de Validación y Normatividad Institucional,  
Lic. Mirna Araceli Rojas García, apoyo en la Subdirección de Validación y Normatividad Institucional

**Dif**  
JALISCO



GOBIERNO DE  
**MÉXICO**

**SALUD**  
SECRETARÍA DE SALUD

**SNDIF**  
SISTEMA NACIONAL PARA  
EL DESARROLLO INTEGRAL  
DE LA FAMILIA

**Miércoles 24 de noviembre**  
Programa de actividades  
**Desarrollo Comunitario**

**Desarrollo Comunitario** (Salones Violeta y Tulipán)

12:30 – 13:50

**Taller de elaboración de Reglas de Operación 80'**

Lic. Graciela Itzayana Dorantes Martínez, encargada de la Subdirección de Normatividad y Control de Programas Alimentarios y Lic. Rodrigo Gamboa Garnica, apoyo de la Subdirección, SNDIF

13:50 – 14:30

**Taller de elaboración de Padrones de Beneficiarios 40'**

Lic. Graciela Itzayana Dorantes Martínez, encargada de la Subdirección de Normatividad y Control de Programas Alimentarios y Gabriela Abigail Fuentes Mena, apoyo en la Subdirección, SNDIF

14:30 - 16:00

**Comida 90'**

16:00 – 17:30

**¿Qué es y cómo funciona la economía solidaria? 90'**

Mtro. Juan Humberto Cerdio Vázquez, Coordinador General de Fomento y Desarrollo Empresarial

17:30 – 17:45

**Receso 15'**

17:45 - 19:00

**PSBC: transición del Ramo Administrativo 12 al Ramo General 33 75'**

Lic. Emmanuel Zacarias González, Subdirector de Instrumentación de Programas, Lic. George García Hernández, apoyo a la Subdirección y Lic. Graciela Itzayana Dorantes Martínez, encargada de la Subdirección de Normatividad y Control de Programas Alimentarios, SNDIF





GOBIERNO DE  
**MÉXICO**

**SALUD**  
SECRETARÍA DE SALUD

**SNDIF**  
SISTEMA NACIONAL PARA  
EL DESARROLLO INTEGRAL  
DE LA FAMILIA

## Jueves 25 de noviembre

### Programa de actividades

# Alimentación

#### **Alimentación** (Salón Amapola y Orquídea)

|               |  |
|---------------|--|
| 08:45 – 09:00 | <b>Entrada a salones 15'</b>   |
| 09:00 – 10:20 | <b>Taller de convenios de colaboración con los SMDIF 80'</b><br>Lic. Graciela Itzayana Dorantes Martínez, encargada de la Subdirección de Normatividad y Control de Programas Alimentarios y Lic. Rodrigo Gamboa Garnica, apoyo en la Subdirección, SNDIF        |
| 10:20 – 10:50 | <b>Experiencia en materia de padrones de beneficiarios 30'</b><br><i>Presentación de un SEDIF</i>  |
| 10:50 -12:20  | <b>Correcta distribución y almacenamiento de insumos alimentarios 90'</b><br>Dra. María de Jesús Radilla Vázquez, Subdirectora de Aseguramiento de la Calidad, SNDIF y la Sociedad Mexicana de Inocuidad y Calidad para los Consumidores de Alimentos (SOMEICCA) |
| 12:20 – 12:30 | <b>Receso 10'</b>  |
| 12:30 – 14:30 | <b>Aseguramiento de la calidad en los programas de la EIASADC 120'</b><br>Dra. Ma. de Jesús Radilla, Subdirectora de Aseguramiento de la Calidad, SNDIF<br><i>Presentación de dos SEDIF</i>  |
| 14:30 – 16:00 | <b>Comida 90'</b>  |
| 16:00 – 17:30 | <b>Generación de insumos sin sellos del Programa de Desayunos Escolares por parte de los SEDIF 90'</b><br><i>Presentación de tres SEDIF</i>  |
| 17:30 -18:30  | <b>Experiencias exitosas en la operación del Programa de los Primeros Mil Días de Vida 60'</b><br><i>Presentación de dos SEDIF</i>   |
| 18:30 – 20:00 | <b>Tiempo libre</b>  |
| 20:00 – 23:00 | <b>Cena Temática en la Terraza Gaviotas</b>  |



GOBIERNO DE  
**MÉXICO**

**SALUD**  
SECRETARÍA DE SALUD

**SNDIF**  
SISTEMA NACIONAL PARA  
EL DESARROLLO INTEGRAL  
DE LA FAMILIA

## Jueves 25 de noviembre

### Programa de actividades

# Desarrollo Comunitario

#### Desarrollo Comunitario (Salones Violeta y Tulipán)

08:45 - 09:00

**Entrada a salones 15'**

9:00 - 9:40

**Importancia de los determinantes sociales de la salud para el Diagnóstico Participativo y Programa de Trabajo Comunitario 40'**

Lic. Marianelly Villegas Martínez, Subdirectora de Validación y Normatividad Institucional, y José Rodolfo Pérez Ruiz, Jefe de Departamento de Planeación, SNDIF

9:40 - 11:10

**Análisis de la planeación en el PSBC 90'**

Dra. Esther Nissán Schoenfeld, del Centro Mexicano de Investigación y Desarrollo para la Salud Municipal, A. C.

11:10 - 11:45

**Riesgos detectados derivados de la Auditoría de Desempeño 07/2020 y la Auditoría financiera 05/2021 35'**

Francisco Antonio Meza Durán, encargado del Despacho de la Dirección de Desarrollo Comunitario del SNDIF.

11:45 - 12:00

**Receso 15'**





GOBIERNO DE  
**MÉXICO**

**SALUD**  
SECRETARÍA DE SALUD

**SNDIF**  
SISTEMA NACIONAL PARA  
EL DESARROLLO INTEGRAL  
DE LA FAMILIA

## Jueves 25 de noviembre

### Programa de actividades

# Desarrollo Comunitario

| <b>Desarrollo Comunitario</b> (Salones Violeta y Tulipán) |  |
|---|--|
| 11:45 – 12:00   | <b>Receso 15'</b>  |
| 12:00 – 13:30   | <b>Taller de elaboración de diagnóstico participativo 90'</b><br>Dra. Esther Nissán Schoenfeld, del Centro Mexicano de Investigación y Desarrollo para la Salud Municipal, A. C.   |
| 13:30 - 14:30   | <b>Operación de la Estrategia APCE en el SEDIF Jalisco 60'</b><br>SEDIF Jalisco  |
| 14:30 – 16:00   | <b>Comida 90'</b>  |
| 16:00 – 17:30   | <b>Mesa de trabajo formatos de entrega 2022 90'</b><br>Lic. Marianelly Villegas Martínez, Subdirectora de Validación y Normatividad Institucional y José Rodolfo Pérez Ruiz, Jefe de Departamento de Planeación, SNDIF   |
| 17:30 – 18:30   | <b>Taller de elaboración de convenios de colaboración con los SMDIF 60'</b><br>Lic. Graciela Itzayana Dorantes Martínez, encargada de la Subdirección de Normatividad y Control de Programas Alimentarios y Lic. Rodrigo Gamboa Garnica, apoyo en la Subdirección, SNDIF |
| 18:30 – 20:00   | <b>Tiempo libre</b>  |
| 20:00 – 23:00   | <b>Cena Temática en la Terraza Gaviotas</b>  |





GOBIERNO DE  
**MÉXICO**

**SALUD**  
SECRETARÍA DE SALUD

**SNDIF**  
SISTEMA NACIONAL PARA  
EL DESARROLLO INTEGRAL  
DE LA FAMILIA

**Viernes 26 de noviembre**  
Programa de actividades

Salón Bugarvillas

09:00 – 09:30

**Estrategia multidisciplinaria para el tratamiento integral de los pacientes con labio y paladar hendido. Smile Train A.C. 30'**

Lic. Karla Rico Pendiente

09:30 – 10:10

**Sustentabilidad, Tetra Pak 40'**

10:10 – 11:00

**Presentación del Manual de los Primeros Mil Días de Vida 50'**

Matthias Sachse Aguilera, Oficial de Nutrición del Fondo de las Naciones Unidas para la Infancia (UNICEF) y Dra. María de Jesús Radilla Vázquez, Subdirectora de Aseguramiento de la Calidad, SNDIF

11:00 – 11:30

**Presentación del Catálogo de Proyectos Comunitarios Exitosos 30'**

Francisco Antonio Meza Durán, encargado del Despacho de la Dirección de Desarrollo Comunitario, SNDIF

11:30 – 11:40

**Receso 10'**

11:40 – 12:10

**Imagen institucional 30'**

Lic. Mirna Araceli Rojas García, encargada de la Estrategia APCE y responsable en imagen institucional de los Programas de la EIASADC, SNDIF

**Dif**  
JALISCO



GOBIERNO DE  
MÉXICO

SALUD  
SECRETARÍA DE SALUD

SNDIF  
SISTEMA NACIONAL PARA  
EL DESARROLLO INTEGRAL  
DE LA FAMILIA

## Viernes 26 de noviembre

### Programa de actividades

#### Salón Buganvilias

##### **Presentación EIASADC 2022 50'**

12:10 – 13:00

Lic. Uritzimar J. San Martín López, Directora General de Alimentación y Desarrollo Comunitario; Lic. Esperanza Zamora Márquez, Directora de Atención Alimentaria y Francisco Antonio Meza Durán, encargado del Despacho de la Dirección de Desarrollo Comunitario, SNDIF

13:00 – 13:10

##### **Receso 10'**

##### **Importancia de la evaluación en la política de asistencia social 50'**

13:10 – 14:00

Dr. Israel Manuel Banegas González, investigador A del Programa Universitario de Estudios para el Desarrollo de la UNAM

##### **Presentación de la convocatoria para la formulación de insumos para desayunos escolares fríos sin sellos 20'**

14:00 – 14:20

Dr. Simón Barquera Cervera, Director del Centro de Investigación en Nutrición y Salud del Instituto Nacional de Salud Pública (INSP)

##### **Acuerdos de la reunión, clausura y firma de la minuta 40'**

14:20 – 15:00

Lic. Uritzimar J. San Martín López, Directora General de Alimentación y Desarrollo Comunitario del SNDIF y Ing. Juan Carlos Mancilla, Director General del SEDIF Jalisco.

#### **FIN DEL EVENTO**





# Espacio de convenciones



Sesiones de trabajo  
Alimentaria

Sesiones de trabajo  
Desarrollo Comunitario



GOBIERNO DE  
**MÉXICO**

**SALUD**  
SECRETARÍA DE SALUD

**SNDIF**  
SISTEMA NACIONAL PARA  
EL DESARROLLO INTEGRAL  
DE LA FAMILIA

# Protocolo

**XXI** Encuentro  
**Nacional**  
de Alimentación y Desarrollo Comunitario

Puerto Vallarta, Jalisco. 22 - 26 noviembre



GOBIERNO DE  
**MÉXICO**

**SALUD**  
SECRETARÍA DE SALUD

**SNDIF**  
SISTEMA NACIONAL PARA  
EL DESARROLLO INTEGRAL  
DE LA FAMILIA

# Ceremonia de inauguración

Martes 23 de noviembre  
10:00 horas

## Presídium

- El evento considera la asistencia del Gobernador de Jalisco y la Titular del SNDIF.
- Se considera también a integrantes del gabinete del Gobierno de México.

**1. Ing. Enrique Alfaro Ramírez**

Gobernador Constitucional del Estado de Jalisco

**2.-Lic. María del Rocío García Pérez**

Titular de Sistema Nacional para el Desarrollo Integral de la Familia

**3.- Sra. Joanna Sinaí Santillán Álvarez**

Coordinadora del Voluntariado Jalisco Solidario

**4.- Dr. Jorge Carlos Alcocer Varela**

Secretario de la Salud

**5. Mtra. Delfina Gómez Álvarez**

Secretaria de Educación Pública

**6.- Lic. Rosa Icela Rodríguez Velázquez**

Secretaria de Seguridad y Protección Ciudadana

**7.- Mtro. Román Culllermo Meyer Falcón**

Secretario de Desarrollo Agrario Territorial y Urbano

**8.- Lic. Laura Velázquez Alzúa**

Coordinadora Nacional de Protección Civil

**9.- Sr. Luis Fernando Carrera Castro**

Representante en México del Fondo de las Naciones Unidas para la Infancia (UNICEF)

**10.- Sra. Lina Pohl Alfaro**

Representante en México de la Organización de las Naciones Unidas para la Alimentación y la Agricultura (FAO)

**11.- Lic. Alberto Esquer Gutiérrez**

Secretario del Sistema de Asistencia Social del Estado de Jalisco y Presidente del Patronato del Sistema Estatal DIF Jalisco

**12.- Dr. José Nabor Cruz Marcelo**

Secretario Ejecutivo del Consejo Nacional de Evaluación de la Política de Desarrollo Social (CONEVAL)

**13.- Lic. Luis Alberto Michel Rodríguez**

Presidente Municipal de Puerto Vallarta

**14.- Lic. José Luis Chávez Delgado**

Titular de la Unidad de Control, Evaluación y Mejora de la Gestión Pública de la Secretaría de la Función Pública

**15.- Lic. Marlana Perla Rojas Martínez**

Jefa de la Unidad de Atención a Población Vulnerable del SNDIF

**16.- Lic. José Alfredo Angulano Chávez**

Jefe de la Unidad de Administración y Finanzas del SNDIF

**17.- Mtro. Oliver Castañeda Correa**

Procurador Federal de Protección de Niñas, Niños y Adolescentes del SNDIF

**18.- Lic. Sally Jacqueline Pardo Semo**

Jefa de la Unidad de Asistencia e Inclusión Social del SNDIF

**19.- Ing. Jorge Leonel Wheatley Fernández**

Director General del Registro Nacional de Población e Identidad de la Secretaría de Gobernación (RENAPO)

**20.- Dr. Gustavo Olalzá Fernández**

Coordinador General del Centro de Investigaciones en Políticas, Población y Salud (CIPPS) de la Universidad Nacional Autónoma de México

**21.- Lic. Urtzimar Jazmín San Martín López**

Directora General de Alimentación y Desarrollo Comunitario del SNDIF

**22.- Ing. Juan Carlos Martín Mancilla**

Director General del Sistema para el Desarrollo Integral de la Familia del Estado de Jalisco

**23.- Norma Mónica Domínguez Martínez**

Directora de Smile Train, A.C.



GOBIERNO DE  
**MÉXICO**

**SALUD**  
SECRETARÍA DE SALUD

**SNDIF**  
SISTEMA NACIONAL PARA  
EL DESARROLLO INTEGRAL  
DE LA FAMILIA

## Ceremonia de inauguración

Martes 23 de noviembre  
10:00 horas.



| HORA                             | ACTIVIDAD   |  | DURACIÓN |
|----------------------------------|---|--|----------|
| 09:45 a 09:55                    | <i>Ingreso al salón principal</i>   |  | 10'      |
| 09:55 a 10:00                    | <i>Mensaje de protección civil</i>  |  | 5'       |
| 10:00 a 10:05                    | <b>Bienvenida y presentación del presidium</b>  |  | 5'       |
| 10:05 a 10:10                    | Palabras de bienvenida por parte de la Coordinadora del Voluntariado Jalisco Solidario  | <b>Sra. Joanna Sinaí Santillán Álvarez</b> | 5'       |
| 10:10 a 10:13                    | <i>Proyección de video de la operación de los programas del SEDIF Jalisco</i>   |  | 3'       |
| 10:13 a 10:18                    | Mensaje de la Directora de Smile Train, A.C.  | <b>Norma Mónica Domínguez</b>              | 5'       |
| 10:18 a 10:21                    | <b>Firma de Convenio General de Concertación entre el SNDIF y Smile Train</b>   |  | 3'       |
| 10:21 a 10:22                    | Fotografía del convenio   |  | 1'       |
| 10:23 a 10:28                    | Premiación de 6 ganadores del 3er Concurso de experiencias estatales exitosas en materia de alimentación y desarrollo comunitario |  | 5'       |
| 10:28 a 10:31                    | Premiación al mejor Comité de Padres de Familia del SEDIF Jalisco (Expositores)   |  | 3'       |
| 10:31 a 10:34                    | Premiación al mejor Grupo de Desarrollo del SEDIF Jalisco (Expositores)   |  | 3'       |
| 10:34 a 10:39                    | Mensaje del Secretario de Salud   | <b>Dr. Jorge Carlos Alcocer Varela</b>     | 5'       |
| 10:40 a 10:50                    | Mensaje de la Titular del Sistema Nacional DIF  | <b>María del Rocío García Pérez</b>        | 10'      |
| 10:50 a 11:00                    | Mensaje del Gobernador Constitucional del Estado de Jalisco   | <b>Ing. Enrique Alfaro Ramírez</b>         | 10'      |
| <b>Fin del acto protocolario</b> |   |  |          |
| 11:00 a 11:30                    | Fotografía conmemorativa de la inauguración del XXI Encuentro Nacional de Alimentación y Desarrollo Comunitario                   |  | 30'      |

## Agenda para invitados especiales

Martes 23 de noviembre

- Se considera la siguiente agenda alterna para Presidentas, Directoras y Directores Generales de los SEDIF y directivos del SNDIF después de la ceremonia de inauguración:



| Horario                                | Actividad  |
|--|--|
| 8:00 – 9:45                            | Registro al evento 125'  |
| 9:45 – 10:00                           | Entrada al Salón Baganvilias 15'   |
| 10:00 -11:00                           | Ceremonia de inauguración del evento 60'   |
| 11:00 -11:30                           | Toma de fotografía oficial del evento en Jardín Carreta 30'  |
| <i>Agenda alterna para autoridades</i> |  |
| 11:30 *11:45                           | Recorrido por Exposición de carteles 15'   |
| 11:45: - 12:30                         | Recorrido Expo proyectos Desarrollo Comunitario con autoridades 45'  |
| <i>Traslado a Restaurante Gaviotas</i> |  |
| 12:30 – 12:40                          | Mensaje de la Titular del SNDIF 10'  |
| 12:40 *13:25                           | Presentación de modelo de Asistencia Social por parte del Lic. Alberto Esquer Gutiérrez, Secretario del Sistema de Asistencia Social del Estado de Jalisco 45' |
| 13:25*14:10                            | Voluntariado Jalisco Solidario, Sra. Joanna Santillán Álvarez restaurante Gaviotas 45'   |
| 14:10*16:00                            | Comida autoridades en restaurante Gaviotas 110'  |
| 20:00                                  | Cena ofrecida por la Secretaria del Sistema de Asistencia Social del Estado de Jalisco<br>(lugar por confirmar)  |



GOBIERNO DE  
**MÉXICO**

**SALUD**  
SECRETARÍA DE SALUD

**SNDIF**  
SISTEMA NACIONAL PARA  
EL DESARROLLO INTEGRAL  
DE LA FAMILIA

**Sede: Hotel Sheraton Baganvillas Resort &  
Convention Center, Puerto Vallarta**



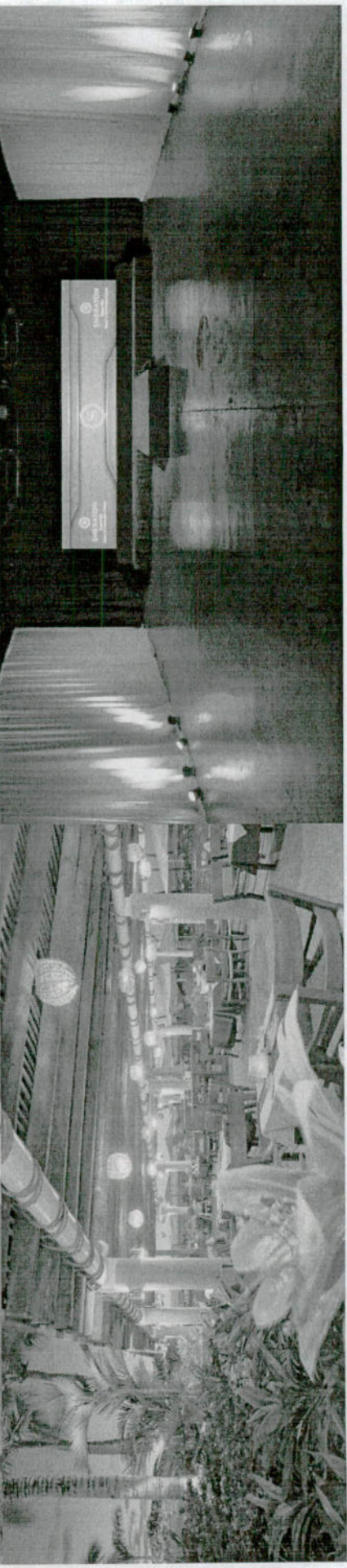
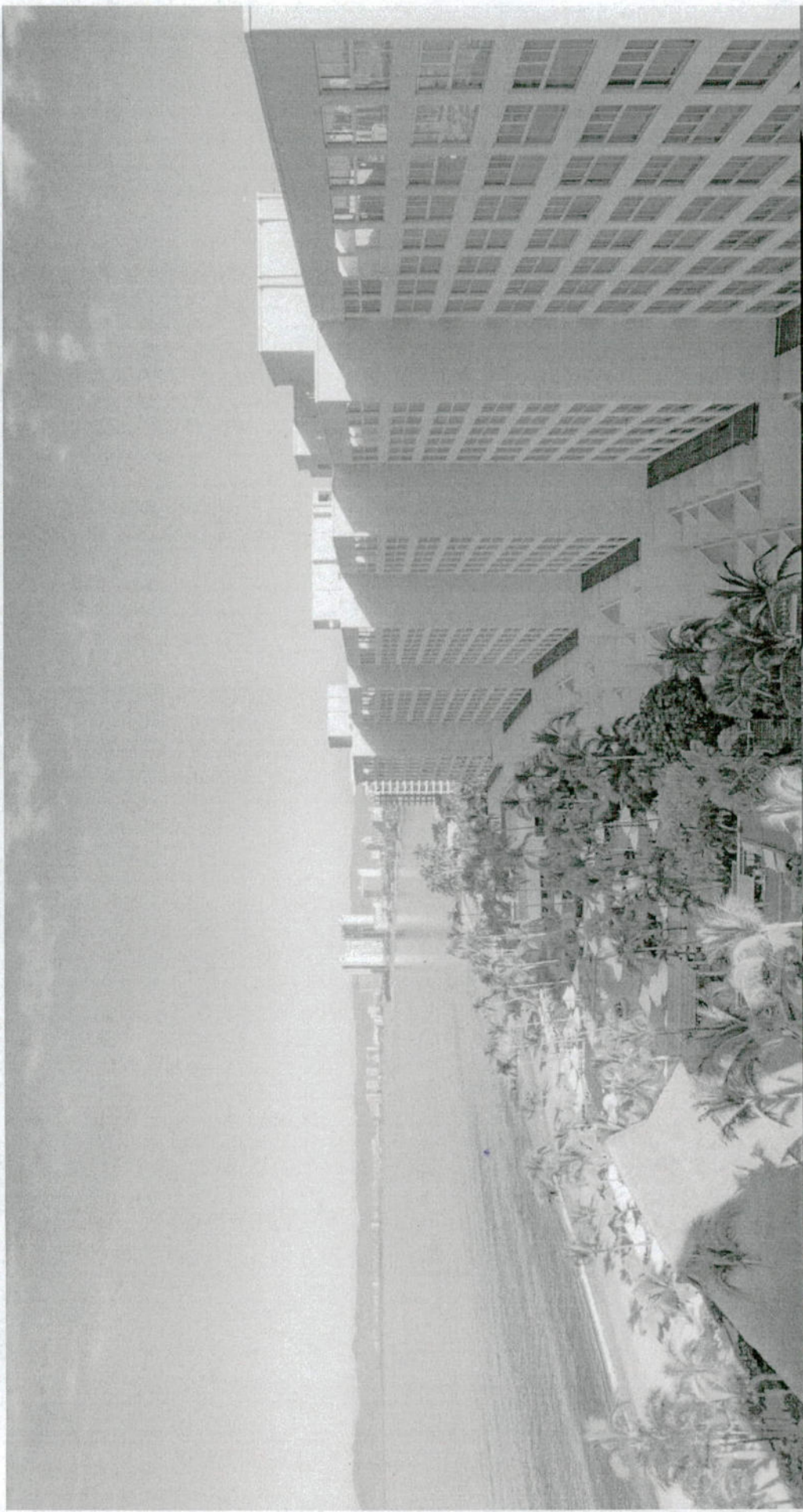



GOBIERNO DE  
**MÉXICO**

**SALUD**  
SECRETARÍA DE SALUD

**SNDIF**  
SISTEMA NACIONAL PARA  
EL DESARROLLO INTEGRAL  
DE LA FAMILIA

## Sheraton Baganvillas Resort & Convention Center, Puerto Vallarta



**SHERATON**  
Baganvillas  
Resort & Convention Center

Sheraton Baganvillas se sitúa justo en el corazón de Puerto Vallarta, en una costa con más de 300 metros de playas.

Bldv. Francisco Medina  
Ascencio 999 Zona Hotelera  
Las Glorias, Zona Hotelera, Nte.,  
48333 Puerto Vallarta, Jal.

<https://g.page/sheraton-puertovallarta?share>







GOBIERNO DE  
MÉXICO

SALUD  
SECRETARÍA DE SALUD

SNDIF  
SISTEMA NACIONAL PARA  
EL DESARROLLO INTEGRAL  
DE LA FAMILIA

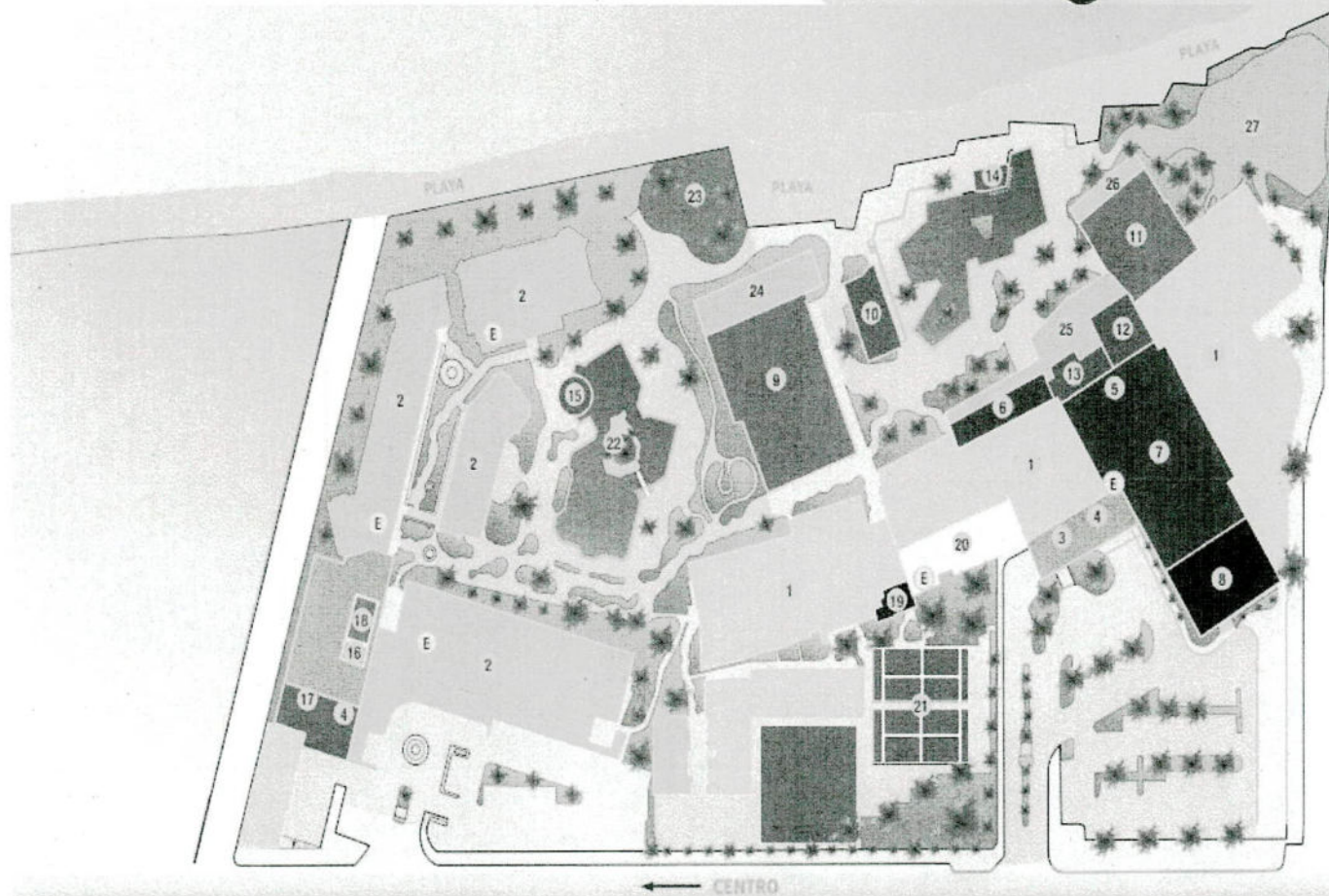

- 1 SECCION HOTEL
- 2 SECCION SUITES
- 3 MOTOR LOBBY
- 4 RECEPCION
- 5 CENTRO DE NEGOCIOS
- 6 SALONES EJECUTIVOS
- 7 SALONES DE CONVENCIONES

- 8 EXPO BUGANVILIAS
- 9 RESTAURANT LA VILLITA
- 10 SNACK BAR PERGOLAS
- 11 RESTAURANT LAS GAVIOTAS
- 12 BAR EMBARCADERO
- 13 LOBBY BAR
- 14 BAR PALAPA

- 15 BAR CARRETA
- 16 DELI
- 17 LOBBY BAR SUITES
- 18 GIMNASIO Y SPA
- 19 SPA Y ESTETICA
- 20 ZONA COMERCIAL
- 21 CANCHA DE TENIS

- 22 JACUZZI
- 23 JARDIN CARRETA
- 24 TERRAZA VILLITA
- 25 TERRAZA EMBARCADERO
- 26 TERRAZA GAVIOTAS
- 27 PATIO LAS GAVIOTAS
- E ELEVADORES



GOBIERNO DE  
**MÉXICO**

**SALUD**  
SECRETARÍA DE SALUD

**SNDIF**  
SISTEMA NACIONAL PARA  
EL DESARROLLO INTEGRAL  
DE LA FAMILIA

# Cena y actividad cultural

---

**XXI** Encuentro  
**Nacional**  
de Alimentación y Desarrollo Comunitario

Puerto Vallarta, Jalisco. 22 - 26 noviembre



GOBIERNO DE  
**MÉXICO**

**SALUD**  
SECRETARÍA DE SALUD

**SNDIF**  
SISTEMA NACIONAL PARA  
EL DESARROLLO INTEGRAL  
DE LA FAMILIA

## Cena y actividad cultural

**Fecha y hora:** jueves 25 de noviembre, 20:00 hrs.

**Lugar:** Terraza Gaviotas

### Actividad especial

- Cena emplatada a tres tiempos amenizada por la Secretaría de Cultura.

### ¿Quién asiste?

- Representantes de los 32 SEDIF, ponentes y SNDIF.

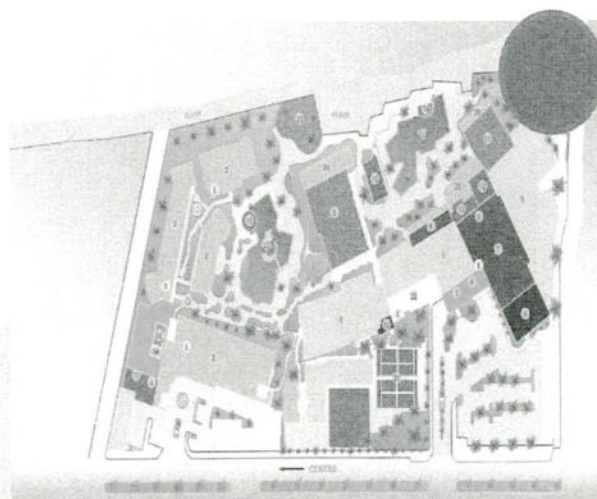



GOBIERNO DE  
**MÉXICO**

**SALUD**  
SECRETARÍA DE SALUD

**SNDIF**  
SISTEMA NACIONAL PARA  
EL DESARROLLO INTEGRAL  
DE LA FAMILIA

## Las reservaciones del hotel serán en plan todo incluido:

- Habitación
- Impuestos sobre habitación
- Alimentos

Por parte del SEDIF Jalisco se contará con traslado:  
Aeropuerto – hotel – aeropuerto, o  
Central – hotel – central.

### Datos de contacto del hotel para reservación:

- Al teléfono: **(01) 800 326 4600** o a la dirección de correo electrónico:  
**reservas@sheratonvallarta.com.mx**
- En ambos casos, se debe mencionar invariablemente el código de reservación del evento, el cual se hará de su conocimiento en los próximos días.
- Se bloquearon 100 habitaciones para el evento, por lo que se recomienda reservar tan pronto se cuente con el código de reservación.

De acuerdo con las siguientes tarifas:

| <b>Tipos de habitación</b> | <b>TARIFAM.N. (por noche, por persona e incluye I.V.A.)</b> |
|----------------------------|---|
| Sencilla                   | <b>\$3,100.00</b>   |
| Doble                      | <b>\$1,990.00</b>   |
| Triple                     | <b>\$1,550.00</b>   |





GOBIERNO DE  
**MÉXICO**

**SALUD**  
SECRETARÍA DE SALUD

**SNDIF**  
SISTEMA NACIONAL PARA  
EL DESARROLLO INTEGRAL  
DE LA FAMILIA

# Medidas de control sanitario por COVID-19

**XXI** Encuentro  
Nacional  
de Alimentación y Desarrollo Comunitario

Puerto Vallarta, Jalisco. 22 - 26 noviembre

## **Semáforo epidemiológico de Jalisco:**

**Amarillo** al 31 de octubre

### **Control de ingreso-egreso al evento y medidas de control sanitario**

- Registro de asistencia por día a través de código QR.
- Establecimiento de un filtro sanitario para toma de temperatura, así como atomizadores y personal que se encargará de sanitizar a través de un aspersor.
- Dispensador de alcohol en gel al 70% para las manos en todos los accesos a las salas.
- Tapetes sanitizantes en las entradas de los salones.
- Espacios asignados para el ingreso y la salida de los asistentes con señalizaciones.
- Sanitización de las instalaciones 2 veces al día.

### **Medidas de protección durante el evento**

- Lavarse las manos frecuentemente con agua y jabón.
- Usar desinfectante de manos a base de alcohol constantemente.
- Uso obligatorio de cubrebocas en todo momento.
- Evitar saludo de beso, mano y abrazo.
- Mantener sana distancia.
- Evitar tocarse ojos, nariz y boca.
- En caso de presentar algún síntoma durante el evento, tomar las medidas necesarias, aislarse y solicitar atención médica.



GOBIERNO DE  
**MÉXICO**

**SALUD**  
SECRETARÍA DE SALUD

**SNDIF**  
SISTEMA NACIONAL PARA  
EL DESARROLLO INTEGRAL  
DE LA FAMILIA

# Exposición de carteles

---

**XXI** Encuentro  
**Nacional**  
de Alimentación y Desarrollo Comunitario

Puerto Vallarta, Jalisco. 22 - 26 noviembre



GOBIERNO DE  
**MÉXICO**

**SALUD**  
SECRETARÍA DE SALUD

**SNDIF**  
SISTEMA NACIONAL PARA  
EL DESARROLLO INTEGRAL  
DE LA FAMILIA

## Exposición de carteles

**Fecha y hora:** Martes 23 de noviembre, a las 9:45 hrs.

**Lugar:** Lobby del Salón Expo Buganvilias

- Debido a la pandemia por COVID-19 y con el fin de evitar aglomeraciones, exclusivamente el jurado realizará el recorrido por la exposición, sin explicación de los carteles, ya que previamente se les compartirá las fichas informativas de los carteles.
- La exposición se mantendrá abierta a todos los asistentes durante todo el Encuentro.

### Jurado:

- Gobernador Constitucional del Estado de Jalisco
- Titular del Sistema Nacional DIF.
- Coordinadora del Voluntariado Jalisco Solidario.
- Secretario del Sistema de Asistencia Social del Gobierno del Estado.
- Director General del SEDIF Jalisco.
- Directivos del SNDIF.

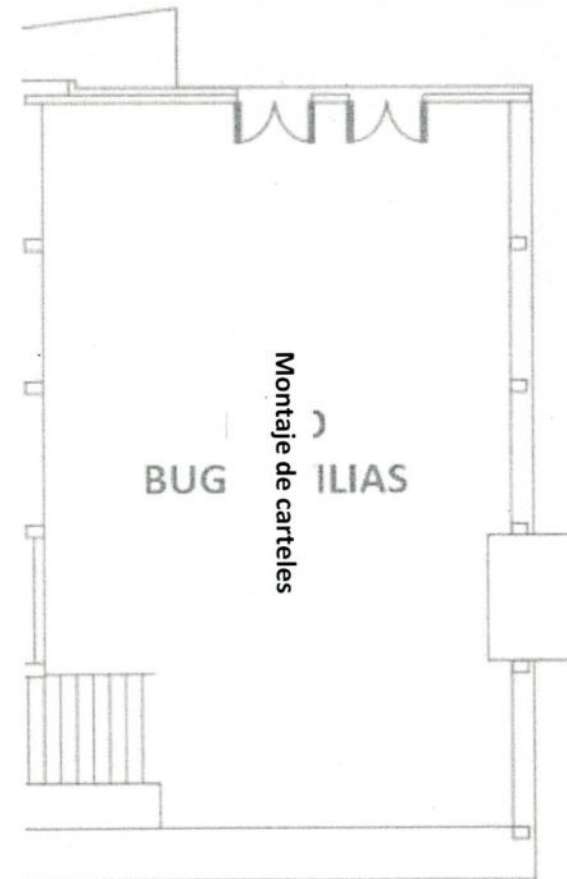



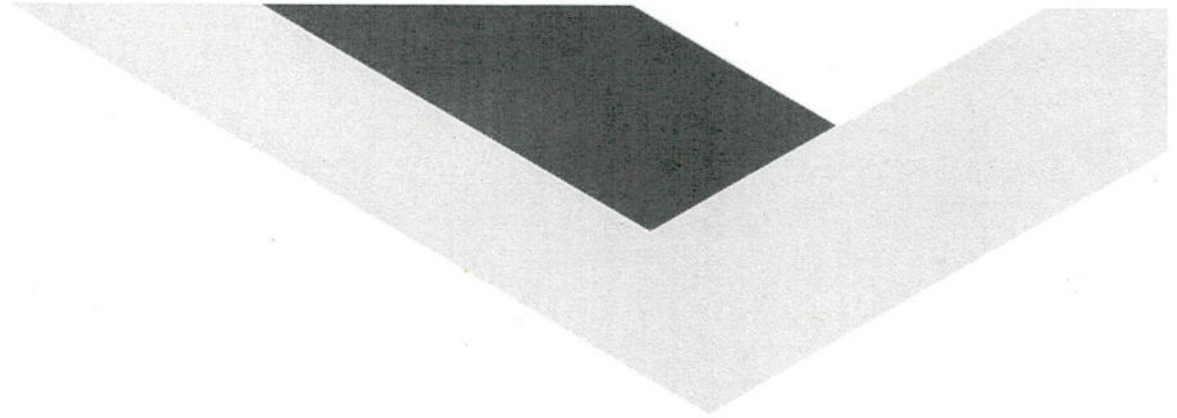

**¡GRACIAS!**



**XXI** Encuentro  
**Nacional**  
de Alimentación y Desarrollo Comunitario

Puerto Vallarta, Jalisco. 22 - 26 noviembre